

DIAGNÓSTICO DEL PROGRAMA DE FOMENTO A LA ECONOMÍA SOCIAL



SE
SECRETARÍA DE ECONOMÍA



INAES
INSTITUTO NACIONAL DE LA ECONOMÍA SOCIAL

Anexo 5.1

UNIDADES DE PRODUCCIÓN CON AHORRO DE PARTE DE SUS INGRESOS, SEGÚN MANEJO DE LOS FONDOS AHORRADOS POR TIPO DE INSTITUCIÓN FINANCIERA POR ENTIDAD FEDERATIVA

CUADRO 111

ENTIDAD FEDERATIVA	UNIDADES DE PRODUCCIÓN ^a	TIPO DE INSTITUCIÓN				
		BANCA COMERCIAL	BANCA PÚBLICA BANSEFI	UNIÓN DE CRÉDITO	CAJA DE AHORRO	OTRA INSTITUCIÓN
ESTADOS UNIDOS MEXICANOS	118 286	45 244	4 275	1 680	24 458	44 279
AGUASCALIENTES	662	311	10	8	59	282
BAJA CALIFORNIA	836	510	30	4	52	245
BAJA CALIFORNIA SUR	415	223	9	1	29	156
CAMPECHE	1 008	279	38	6	252	445
COAHUILA DE ZARAGOZA	1 644	899	37	36	177	516
COLIMA	779	442	2	7	204	135
CHIAPAS	7 536	2 417	308	85	1 468	3 333
CHIHUAHUA	3 076	1 542	92	164	512	824
DISTRITO FEDERAL	1 265	450	18	0	86	722
DURANGO	2 051	730	47	37	529	728
GUANAJUATO	4 382	1 361	85	72	1 845	1 089
GUERRERO	4 997	1 173	250	44	918	2 661
HIDALGO	4 246	983	145	42	1 064	2 055
JALISCO	7 841	3 596	174	80	2 341	1 823
MÉXICO	7 819	1 517	500	66	1 058	4 761
MICHOACÁN DE OCAMPO	8 405	4 020	368	150	2 060	2 071
MORELOS	3 209	892	41	27	456	1 839
NAYARIT	4 327	1 679	37	36	1 422	1 245
NUEVO LEÓN	1 079	758	8	15	102	222
OAXACA	6 049	1 477	184	131	2 401	1 934
PUEBLA	6 669	2 177	220	74	1 030	3 249
QUERÉTARO	996	276	8	30	435	261
QUINTANA ROO	635	121	32	32	196	266
SAN LUIS POTOSÍ	3 888	1 385	115	90	793	1 561
SINALOA	8 618	4 955	302	71	553	2 777
SONORA	2 561	1 879	33	74	256	346
TABASCO	1 744	651	94	23	432	577
TAMAULIPAS	4 053	2 542	163	34	316	1 036
TLAXCALA	1 920	464	28	15	404	1 025
VERACRUZ LLAVE	10 359	3 517	412	89	1 974	4 500
YUCATÁN	1 563	434	28	15	606	494

**UNIDADES DE PRODUCCIÓN CON AHORRO DE PARTE DE SUS INGRESOS, SEGÚN MANEJO DE LOS FONDOS AHORRADOS
POR TIPO DE INSTITUCIÓN FINANCIERA
POR ENTIDAD FEDERATIVA**

CUADRO 111

ENTIDAD FEDERATIVA	UNIDADES DE PRODUCCIÓN ^a	TIPO DE INSTITUCIÓN				
		BANCA COMERCIAL	BANCA PÚBLICA BANSEFI	UNIÓN DE CRÉDITO	CAJA DE AHORRO	OTRA INSTITUCIÓN
ZACATECAS	3 654	1 584	457	122	428	1 101

NOTA: la información presentada corresponde a los datos captado en el cuestionario de Unidades de Producción por medio de las preguntas: 119, 120.1, 120.2, 120.3, 120.4 y 120.5

^a La suma de los parciales puede no coincidir con el total dado que una misma unidad de producción puede recurrir a más de una institución para el manejo de sus ahorros

FUENTE: INEGI. *Estados Unidos Mexicanos. Censo Agropecuario 2007, VIII Censo Agrícola, Ganadero y Forestal.* Aguascalientes, Ags. 2009.



SE
SECRETARÍA DE ECONOMÍA



INAES
INSTITUTO NACIONAL DE LA
ECONOMÍA SOCIAL

Anexo 5.2

Boletín Estadístico
Sociedades Cooperativas de Ahorro
y Préstamo

Septiembre de 2013

El presente Boletín Estadístico se elaboró por el personal de la Comisión Nacional Bancaria y de Valores (CNBV) a partir de la información disponible el 5 de noviembre de 2013, contenida en los reportes regulatorios que las entidades supervisadas envían a esta Comisión. La información aquí contenida no se actualiza en el tiempo, por lo que para consultar series históricas se recomienda utilizar los reportes publicados en el Portafolio de Información.

Evaluación de la Calidad de la Información

Situación Financiera de Sociedades Cooperativas de Ahorro y Préstamo

Septiembre de 2013

Esta Comisión evalúa la calidad de la información de la situación financiera recibida desde dos aspectos:

1. Evaluación de hábitos de envío

Se evalúa el comportamiento de la entidad al reportar la información. Se consideran dos dimensiones de la recepción de la información: *la oportunidad*, medida con base en los días de retraso en el envío a partir de la fecha de entrega establecida en la normatividad; y *la calidad*, con base en el número de reenvíos realizados y de acuerdo al impacto de los mismos.

Para que la información sea considerada como recibida debe cumplir con los requisitos mínimos de calidad. Es importante aclarar que en caso de que el retraso en la recepción de la información sea por causas imputables a la CNBV (Ej. Falla en el sistema de recepción) los días de atraso correspondientes no computarán en la evaluación.

La base de calificación para cada institución es de 100 puntos, a la cual se le resta el puntaje correspondiente tanto por los días de retraso como por el número de reenvíos. ponderados por el total de

Días de atraso al mes M	Puntos a restar
0 días x M x 50 puntos	0
1 día x M x 50 puntos	50
No disponible	100

No. de reenvíos	Puntos a restar
0 días x M x 50 puntos	0
1 día x M x 50 puntos	50

La calificación es acumulativa al periodo del año en curso al que corresponde la información, por lo que los reenvíos de periodos anteriores al mes de la evaluación disminuyen la

2. Recomendación de uso

Se evalúa la calidad de la información recibida de manera independiente a los hábitos de envío. Se asigna un color como resultado de la consistencia de la información dentro del

	La información cumple con los criterios mínimos de calidad y consistencia, por tanto puede ser utilizada.
	La información tiene algunas deficiencias de consistencia, por lo que debe usarse con reservas.
	No se recomienda el uso de la información ya que presenta inconsistencias graves o discontinuidades en el tempo.

Institución	Evaluación de hábitos de envío durante 2013	Recomendación de uso
Caja Arturo Márquez Aguilar	100	
Caja Buenos Aires	98	
Caja Cerro de la Silla	100	
Caja Cihualpilli de Tonalá	100	
Caja Cristo Rey	92	
Caja de Ahorro de los Telefonistas	100	
Caja de Ahorros Tepeyac	100	
Caja de Ahorros UNIFAM	100	
Caja Depac Poblana	100	
Caja Hipódromo	97	
Caja Inmaculada	100	
Caja La Sagrada Familia	100	
Caja Mitras	100	
Caja Morelia Valladolid	100	
Caja Popular 15 de Mayo	100	
Caja Popular Agustín de Iturbide	100	
Caja Popular Apaseo el Alto	96	
Caja Popular Atemajac	100	
Caja Popular Cerano	100	
Caja Popular Comonfort	100	
Caja Popular Cortazar	100	
Caja Popular Cristo Rey	0	
Caja Popular Cristóbal Colón	100	
Caja Popular de Ahorros Yanga	100	
Caja Popular Fray Juan Calero	100	
Caja Popular Inmaculada Concepción de la Huerta	100	
Caja Popular José Ma. Mercado	100	
Caja Popular José Ma. Velasco	68	
Caja Popular Juventino Rosas	0	
Caja Popular La Providencia	100	
Caja Popular Las Huastecas	100	
Caja Popular León Franco de Rioverde	100	
Caja Popular Los Reyes	100	
Caja Popular Manzanillo	92	
Caja Popular Mexicana	100	
Caja Popular Nuestra Señora de Tonaya	75	
Caja Popular Oblatos	93	
Caja Popular Peñitas	100	
Caja Popular Pío XII	100	
Caja Popular Purépero	100	
Caja Popular Río Presidio	100	
Caja Popular Sahuayo	100	
Caja Popular San José de Casimiro	100	
Caja Popular San José de Tlaximulco	100	

Caja Popular San José de Najeraburo	100	
Caja Popular San Pablo	100	
Caja Popular San Rafael	100	
Caja Popular Santiago Apóstol	0	
Caja Popular Santuario Guadalupano	100	
Caja Popular Tata Vasco	100	
Caja Popular Tecuala	100	
Caja Popular Teocelo	100	
Caja Popular Tepeyac Mazatlán	100	
Caja Popular Tomatlán	100	
Caja Popular Tzaulán	95	
Caja Popular Villanueva	100	
Caja Real del Potosí	97	
Caja San Isidro	100	
Caja San Nicolás	100	
Caja Santa María	100	
Caja Santa María de Guadalupe	100	
Caja Santa Rosa	100	
Caja SMG	100	
Caja Solidaria Aguascalientes	92	
Caja Solidaria Ayotl	0	
Caja Solidaria Bahía	44	
Caja Solidaria Campesina Santa María Amealco	90	
Caja Solidaria Campesinos Unidos de Culiacán	100	
Caja Solidaria Chiquiliztli	100	
Caja Solidaria Ejidos de Xalisco	100	
Caja Solidaria Elota	100	
Caja Solidaria Epitacio Huerta	100	
Caja Solidaria Galeana	74	
Caja Solidaria Guachinango	100	
Caja Solidaria Huejuquilla	98	
Caja Solidaria La Huerta	100	
Caja Solidaria Regional Serrana	82	
Caja Solidaria San Gabriel	100	
Caja Solidaria San Miguel Huimilpan	98	
Caja Solidaria Tecuala	100	
Caja Solidaria Valle de Guadalupe	100	
Caja Tepic	100	
Coopdesarrollo	100	
Cooperativa Acapiotzin	100	
Cooperativa Acreimex	100	
Cooperativa Lachao	100	
Cooperativa San Andrés Coyutla	100	
Cooperativa San Juan Bautista de San Juan del Río Qro.	100	
Cosechando Juntos lo Sembrado	100	
Fesolidaridad	100	
Jesús María Montaña	100	
Progreso de Vicente Guerrero	100	
Red Eco de la Montaña	0	
Seficroc	100	
Sistemas de Proyectos Organizados en Comunidad	100	

Sociedades Cooperativas de Ahorro v Préstamo

Autorizadas por la CNBV al 30 de septiembre de 2013

nsecut	Clave de la Sociedad	Nombre de la Sociedad	Fecha Autorización	Nivel de operación <small>1/</small>	Nivel de Regulación Prudencial <small>2/</small>	Estatus
--------	----------------------	-----------------------	--------------------	---	---	---------

Sociedades en operación que enviaron información a la fecha de elaboración de este boletín.

1	29056	Caja Popular Mexicana	10-dic-07	III	IV	En operación
2	29090	Caja de Ahorro de los Telefonistas	19-ene-10	III	IV	En operación
3	29045	Caja Morelia Valladolid	10-dic-07	III	IV	En operación
4	29005	Coopdesarrollo	22-mar-06	III	IV	En operación
5	29093	Caja Real del Potosí	19-ene-10	III	IV	En operación
6	29004	Caja Inmaculada	22-mar-06	III	IV	En operación
7	29025	Caja Hipódromo	10-may-07	III	IV	En operación
8	29095	Caja Popular San Rafael	3-feb-10	III	IV	En operación
9	29040	Caja San Nicolás	1-nov-07	III	IV	En operación
10	29019	Caja Popular Apaseo el Alto	15-mar-07	III	III	En operación
11	29033	Cooperativa Acreimex	4-sep-07	III	III	En operación
12	29020	Caja Popular Cerano	15-mar-07	III	III	En operación
13	29006	Caja Popular Cristóbal Colón	22-mar-06	III	III	En operación
14	29034	Caja Popular San Pablo	4-sep-07	III	III	En operación
15	29024	Caja Popular de Ahorros Yanga	15-mar-07	III	III	En operación
16	29009	Caja Popular la Providencia	5-abr-06	III	III	En operación
17	29022	Caja Popular Los Reyes	15-mar-07	III	III	En operación
18	29016	Caja Popular Oblatos	23-nov-06	III	III	En operación
19	29031	Caja SMG	5-jul-07	III	III	En operación
20	29021	Caja Popular Cortazar	15-mar-07	III	III	En operación
21	29050	Caja Mitras	7-feb-08	III	III	En operación
22	29087	Caja Popular Las Huastecas	8-dic-09	III	III	En operación
23	29081	Caja Popular José Ma. Mercado	27-oct-09	III	III	En operación
24	29008	Caja Cihualpilli de Tonalá	5-abr-06	III	III	En operación
25	29049	Caja Popular Fray Juan Calero	7-feb-08	III	III	En operación
26	29117	Caja La Sagrada Familia	25-mar-13	III	III	En operación
27	29118	Caja Buenos Aires	25-mar-13	III	III	En operación
28	29136	Progreso de Vicente Guerrero	14-jun-13	III	III	En operación
29	29135	Caja Popular Atemajac	14-jun-13	III	III	En operación
30	29133	Caja Popular Tata Vasco	14-jun-13	III	III	En operación
31	29015	Caja Popular 15 de Mayo	23-nov-06	II	III	En operación
32	29094	Caja Popular Agustín de Iturbide	3-feb-10	II	III	En operación
33	29089	Caja de Ahorros Tepeyac	30-ago-10	II	II	En operación
34	29060	Caja Cristo Rey	29-abr-08	II	II	En operación
35	29032	Caja Popular Purépero	5-jul-07	II	II	En operación

36	29113	Caja Popular Pío XII	4-jun-12	II	II	En operación
37	29111	Caja Cerro de la Silla	4-jun-12	II	II	En operación
38	29110	Caja Popular León Franco de Rioverde	4-jun-12	II	II	En operación
39	29104	Caja Popular San José de Tlajomulco	14-sep-11	II	II	En operación
40	29048	Cooperativa San Juan Bautista de San Juan del Río Qro.	7-feb-08	II	II	En operación
41	29064	Jesús María Montaña	29-abr-08	II	II	En operación
42	29057	Caja Popular Río Presidio	7-mar-08	II	II	En operación
43	29044	Caja Popular Manzanillo	1-nov-07	II	II	En operación
44	29092	Caja Santa María de Guadalupe	19-ene-10	II	II	En operación
45	29072	Caja Popular San José de Casimiro	3-oct-08	II	II	En operación
46	29114	Caja Depac Poblana	4-jun-12	II	II	En operación
47	29103	Caja Popular Tomatlán	14-sep-11	II	II	En operación
48	29058	Caja Solidaria Valle de Guadalupe	7-mar-08	II	II	En operación
49	29105	Caja Popular José Ma. Velasco	14-sep-11	II	II	En operación
50	29116	Caja Popular Tzaulán	16-nov-12	II	II	En operación
51	29119	Caja Solidaria La Huerta	25-mar-13	II	II	En operación
52	29121	Caja de Ahorros UNIFAM	25-mar-13	II	II	En operación
53	29124	Caja Solidaria Aguascalientes	21-feb-13	II	II	En operación
54	29131	Caja Popular Santuario Guadalupano	25-mar-13	II	II	En operación
55	29130	Caja Popular Tecuala	25-mar-13	II	II	En operación
56	29127	Caja Arturo Márquez Aguilar	15-abr-13	II	II	En operación
57	29132	Caja Popular Sahuayo	25-mar-13	II	II	En operación
58	29122	Caja Solidaria Galeana	25-mar-13	II	II	En operación
59	29129	Caja Popular Villanueva	25-mar-13	II	II	En operación
60	29126	Caja Popular Comonfort	15-abr-13	II	II	En operación
61	29123	Cooperativa San Andrés Coyutla	15-abr-13	II	II	En operación
62	29140	Caja Popular Inmaculada Concepción de la Huerta	14-jun-13	II	II	En operación
63	29141	Caja Popular Peñitas	14-jun-13	II	II	En operación
64	29086	Caja Solidaria Guachinango	8-dic-09	I	II	En operación
65	29042	Caja Solidaria Epiteacio Huerta	1-nov-07	I	II	En operación
66	29047	Caja Solidaria Tecuala	7-feb-08	I	II	En operación
67	29037	Caja Solidaria San Miguel Huimilpan	4-sep-07	I	II	En operación
68	29036	Caja Solidaria San Gabriel	4-sep-07	I	II	En operación
69	29046	Caja Solidaria Chiquiliztli	7-feb-08	I	II	En operación
70	29078	Fesolidaridad	4-jun-09	I	II	En operación
71	29041	Caja Solidaria Ejidos de Xalisco	1-nov-07	I	II	En operación
72	29098	Caja Tepic	6-jul-10	I	II	En operación
73	29026	Cosechando Juntos lo Sembrado	10-may-07	I	II	En operación
74	29112	Caja Solidaria Regional Serrana	4-jun-12	I	II	En operación
75	29067	Caja Solidaria Bahía	17-jun-08	I	II	En operación
76	29080	Caja Santa Rosa	27-oct-09	I	I	En operación
77	29100	Caja San Isidro	8-feb-11	I	I	En operación
78	29079	Cooperativa Lachao	4-jun-09	I	I	En operación
79	29043	Caja Solidaria Campesinos Unidos de Culiacán	1-nov-07	I	I	En operación
80	29063	Caja Solidaria Huejuquilla	29-abr-08	I	I	En operación

81	29071	Caja Solidaria Elota	12-ago-08	I	I	En operación
82	29085	Sistemas de Proyectos Organizados en Comunidad	8-dic-09	I	I	En operación
83	29109	Caja Santa María	4-jun-12	I	I	En operación
84	29102	Caja Solidaria Campesina Santa María Amealco	14-sep-11	I	I	En operación
85	29096	Seficroc	3-feb-10	I	I	En operación
86	29120	Cooperativa Acapiotzin	25-mar-13	I	I	En operación
87	29128	Caja Popular Nuestra Señora de Tonaya	21-feb-13	I	I	En operación
88	29134	Caja Popular Tepeyac Mazatlán	14-jun-13	I	I	En operación
89	29125	Caja Popular Teocelo	15-abr-13	I	I	En operación

Sociedades que a la fecha de corte, no habían entregado su información a esta Comisión Nacional Bancaria y de Valores, en tiempo y forma, de acuerdo con las

90	29035	Caja Popular Juventino Rosas	4-sep-07	III	III	En operación
91	29138	Caja Popular Cristo Rey	14-jun-13	II	II	En operación
92	29142	Caja Popular Santiago Apóstol	14-jun-13	II	II	En operación
93	29077	Red Eco de la Montaña	18-dic-08	I	II	En operación
94	29137	Caja Solidaria Ayotl	14-jun-13	I	I	En operación

Autorizada, pendiente RPC^{3/}

95	29162	Caja Popular Florencio Rosas de Querétaro	6-ago-13	III	III	Autorizada, pendiente RPC
96	29163	Caja Popular La Merced	6-ago-13	III	III	Autorizada, pendiente RPC
97	29154	Caja Popular Dolores Hidalgo	6-ago-13	III	III	Autorizada, pendiente RPC
98	29152	Caja Popular San Juan Bosco	6-ago-13	III	III	Autorizada, pendiente RPC
99	29145	Caja Popular San José Iturbide	6-ago-13	III	III	Autorizada, pendiente RPC
100	29139	Caja Solidaria Sierra de San Juan	14-jun-13	II	II	Autorizada, pendiente RPC
101	29159	Cooperativa Yolomecatl	6-ago-13	II	II	Autorizada, pendiente RPC
102	29160	Caja Popular Rosario	6-ago-13	II	II	Autorizada, pendiente RPC
103	29161	El Rosario	6-ago-13	II	II	Autorizada, pendiente RPC
104	29148	Caja Solidaria Santa María del Oro	6-ago-13	II	II	Autorizada, pendiente RPC
105	29164	Caja Zongolica	6-ago-13	II	II	Autorizada, pendiente RPC
106	29165	Caja Polotitlán	6-ago-13	II	II	Autorizada, pendiente RPC
107	29149	Caja Solidaria Dr. Arroyo	6-ago-13	II	II	Autorizada, pendiente RPC
108	29143	Caja Solidaria Dos Ríos	6-ago-13	II	II	Autorizada, pendiente RPC
109	29150	Caja Solidaria José Carrillo Garcia	6-ago-13	II	II	Autorizada, pendiente RPC
110	29151	Caja Solidaria Nueva Galicia	6-ago-13	II	II	Autorizada, pendiente RPC
111	29144	Caja Solidaria Sur de Jalisco	6-ago-13	II	II	Autorizada, pendiente RPC
112	29156	Caja Popular Yuriria	6-ago-13	I	I	Autorizada, pendiente RPC
113	29157	Caja Solidaria San Miguel de Cruces	6-ago-13	I	I	Autorizada, pendiente RPC
114	29158	IFR Tlapanaltomin	6-ago-13	I	I	Autorizada, pendiente RPC
115	29155	Caja Solidaria Magdalena	6-ago-13	I	I	Autorizada, pendiente RPC
116	29166	Caja Solidaria Tala	6-ago-13	I	I	Autorizada, pendiente RPC
117	29147	Caja Solidaria Casa de Ahorro Campesino	6-ago-13	I	I	Autorizada, pendiente RPC

118	29153	Esperanza Indígena Zapoteca	6-ago-13	I	I	Autorizada, pendiente RPC
119	29146	Caja Solidaria Santiago Papasquiario	6-ago-13	I	I	Autorizada, pendiente RPC
	29091	Caja Crescencio A. Cruz	19-ene-10	III	III	Revocada

^{1/} Nivel de Operación autorizado por la Comisión Nacional Bancaria y de Valores.

^{2/} Nivel de Regulación Prudencial de conformidad con las Disposiciones de carácter general aplicables a las actividades de las Sociedades Cooperativas de Ahorro y Préstamo, publicadas en el DOF el 4 de junio de 2012 (DISPOSICIONES), de acuerdo a los parámetros siguientes:

Nivel I - Sociedades Cooperativas de Ahorro y Préstamo con activos totales iguales o inferiores a 10'000,000 de UDIS.

Nivel II - Sociedades Cooperativas de Ahorro y Préstamo con activos totales superiores a 10'000,000 de UDIS e iguales o inferiores a 50'000,000 de UDIS.

Nivel III - Sociedades Cooperativas de Ahorro y Préstamo con activos totales superiores a 50'000,000 de UDIS e iguales o inferiores a 250'000,000 de UDIS.

Nivel IV - Sociedades Cooperativas de Ahorro y Préstamo con activos totales superiores a 250'000,000 de UDIS.

Una vez que una sociedad al cierre de un trimestre sobrepasa el importe de activos correspondiente a un nivel, contará con dos trimestres adicionales en los que podrán seguir cumpliendo con la regulación prudencial anterior, de acuerdo a lo establecido en las DISPOSICIONES.

^{3/} Autorizada pendiente RPC: De acuerdo con el artículo 10, octavo párrafo de la Ley para Regular las Actividades de las Sociedades Cooperativas de Ahorro y Préstamo, una vez que una Sociedad Cooperativa de Ahorro y Préstamo efectúe la inscripción en el Registro Público de Comercio de la autorización otorgada por la Comisión, les aplicará en su totalidad el régimen de dicha Ley y las disposiciones que de ella emanen. Por lo tanto, al realizar dicha inscripción comenzarán a enviar información periódica a esta Comisión.

^{4/} La resolución de revocación de la autorización para operar como Sociedad Cooperativa de Ahorro y Préstamo que le fue otorgada a Caja Crescencio A. Cruz, S.C. de A.P. de R.L. de C.V., fue publicada en el Diario Oficial de la Federación el 2 de julio de 2013.

Sociedades Cooperativas de Ahorro y Préstamo

Principales Indicadores del Sector

Información de las sociedades que se encuentran operando y enviaron información en tiempo y forma a la cnbv a la fecha en que se elaboró este boletín. ^{1/}	Total			Nivel de operación III			Nivel de operación II			Nivel de operación I		
	Septiembre 2012	Junio 2013	Septiembre 2013	Septiembre 2012	Junio 2013	Septiembre 2013	Septiembre 2012	Junio 2013	Septiembre 2013	Septiembre 2012	Junio 2013	Septiembre 2013
Número de sociedades	69	81	89	27	28	30	19	28	33	23	25	26
Número de socios	3,665,526	4,002,462	4,189,699	3,308,281	3,506,142	3,668,400	203,626	327,057	356,592	153,619	169,263	164,707
Número de sucursales	1,224	1,449	1,540	976	1,089	1,165	155	253	275	93	107	100
Principales rubros del Balance (miles de pesos)												
Activos Totales	60,207,476	65,739,314	68,444,443	55,859,464	59,711,065	61,828,732	2,918,860	4,470,035	4,967,357	1,429,151	1,558,214	1,648,354
Cartera de Crédito Total	42,002,354	45,440,910	47,729,392	39,234,163	41,440,492	43,310,178	1,916,719	3,073,032	3,425,775	851,472	927,385	993,440
Pasivos Totales	51,015,751	55,555,851	57,642,425	47,442,681	50,593,728	52,185,001	2,454,729	3,716,967	4,128,262	1,118,342	1,245,156	1,329,162
Capital Contable	9,191,724	10,183,463	10,802,018	8,416,783	9,117,337	9,643,731	464,131	753,068	839,095	310,809	313,059	319,192
Resultado Neto	696,966	397,250	678,857	639,559	375,184	636,127	52,865	29,048	49,724	4,542	-6,982	-6,994
Principales Indicadores (%)												
Índice de Morosidad (IMOR) ^{2/}	6.82	6.46	6.44	6.72	6.26	6.22	7.34	7.48	7.95	10.61	11.85	10.96
Índice de Cobertura (ICOR) ^{3/}	110.14	112.10	112.24	110.34	113.51	113.97	118.49	108.88	105.05	91.34	85.43	87.30
Rendimiento Sobre los Activos (ROA) ^{4/}	1.45	1.57	1.42	1.47	1.59	1.46	1.88	1.99	1.57	-0.07	-0.42	-0.58
Rendimiento Sobre el Capital Contable (ROE) ^{5/}	9.77	10.18	9.11	10.01	10.46	9.48	11.33	11.91	9.41	-0.32	-1.84	-2.75
Nivel de Capitalización ^{6/}	244.1	245.1	248.3	240.5	240.7	244.5	258.9	262.5	261.8	389.8	395.2	380.3

Sociedades Cooperativas de Ahorro y Préstamo

Principales Indicadores por Sociedad

Información de las sociedades en operación que enviaron información a la fecha de elaboración de este boletín.

Consecutivo	Clave de la Sociedad	Nombre de la sociedad	Número de Socios			Número de Sucursales			Activo Total (miles de pesos)		
			Septiembre 2012	Junio 2013	Septiembre 2013	Septiembre 2012	Junio 2013	Septiembre 2013	Septiembre 2012	Junio 2013	Septiembre 2013
		TOTAL	3,665,526	4,002,462	4,189,699	1,224	1,449	1,540	60,207,476	65,739,314	68,444,443
1	29056	Caja Popular Mexicana	1,743,806	1,781,873	1,800,016	430	462	463	25,174,061	25,510,146	25,702,937
2	29090	Caja de Ahorro de los Telefonistas	53,587	54,367	54,533	18	18	18	8,237,280	9,311,139	9,639,716
3	29045	Caja Morelia Valladolid	345,356	367,562	373,512	70	70	70	3,135,881	3,137,636	3,122,709
4	29005	Coopdesarrollo	112,992	116,219	122,303	39	39	41	1,695,625	1,819,471	1,868,893
5	29093	Caja Real del Potosí	106,444	117,914	120,069	24	24	24	1,519,237	1,648,134	1,686,526
6	29004	Caja Inmaculada	71,506	71,703	71,928	19	20	20	1,493,029	1,501,856	1,499,724
7	29025	Caja Hipódromo	45,938	49,043	49,972	12	12	12	1,349,715	1,455,240	1,475,381
8	29095	Caja Popular San Rafael	91,896	96,093	97,702	11	13	13	1,329,261	1,424,898	1,450,238
9	29040	Caja San Nicolás	92,211	68,049	107,075	33	37	38	1,235,232	1,347,095	1,368,180
10	29019	Caja Popular Apaseo el Alto	58,447	62,347	65,149	50	54	55	1,057,927	1,071,241	1,100,194
11	29033	Cooperativa Acreimex	70,603	76,308	77,733	25	25	26	963,582	1,029,458	1,042,874
12	29020	Caja Popular Cerano	37,620	39,911	40,942	13	14	14	968,549	968,354	998,707
13	29006	Caja Popular Cristóbal Colón	41,364	45,011	45,869	15	16	16	912,647	983,963	971,801
14	29034	Caja Popular San Pablo	51,306	55,174	56,297	6	7	7	857,557	934,654	965,545
15	29118	Caja Buenos Aires	n.a.	62,082	62,455	n.a.	26	26	n.a.	937,311	935,087
16	29024	Caja Popular de Ahorros Yanga	72,502	78,275	80,286	17	17	17	756,612	811,655	830,734
17	29022	Caja Popular Los Reyes	35,806	38,919	39,780	6	6	6	725,861	758,990	767,313
18	29031	Caja SMG	20,372	23,205	30,803	19	20	42	647,250	696,925	757,380
19	29009	Caja Popular la Providencia	47,286	46,920	46,690	43	43	43	715,343	741,762	752,992
20	29016	Caja Popular Oblatos	47,522	50,908	51,220	32	35	35	638,649	733,840	734,020
21	29021	Caja Popular Cortazar	34,297	36,994	37,607	15	15	15	583,681	608,183	618,658
22	29135	Caja Popular Atemajac	n.a.	n.a.	50,431	n.a.	n.a.	34	n.a.	n.a.	538,841
23	29087	Caja Popular Las Huastecas	44,696	40,490	41,155	36	37	37	431,435	480,721	508,657
24	29050	Caja Mitras	24,498	29,710	29,849	16	22	23	432,896	460,413	469,161
25	29081	Caja Popular José Ma. Mercado	16,544	29,790	17,582	9	9	9	433,043	417,491	414,576
26	29015	Caja Popular 15 de Mayo	23,914	25,472	25,641	8	8	8	352,666	365,568	372,483
27	29133	Caja Popular Tata Vasco	n.a.	n.a.	13,058	n.a.	n.a.	4	n.a.	n.a.	355,190
28	29136	Progreso de Vicente Guerrero	n.a.	n.a.	17,424	n.a.	n.a.	9	n.a.	n.a.	341,333
29	29008	Caja Cihualpilli de Tonalá	26,465	28,114	28,252	13	13	13	315,968	332,507	334,193
30	29117	Caja La Sagrada Familia	n.a.	24,031	23,677	n.a.	30	30	n.a.	333,425	326,840
31	29131	Caja Popular Santuario Guadalupano	n.a.	13,266	13,634	n.a.	5	5	n.a.	291,415	296,441
32	29094	Caja Popular Agustín de Iturbide	13,043	17,202	17,284	8	14	14	216,507	275,212	280,718
33	29049	Caja Popular Fray Juan Calero	15,217	15,130	15,031	5	5	5	249,143	254,557	250,330

34	29132	Caja Popular Sahuayo	n.a.	20,842	21,724	n.a.	5	5	n.a.	243,628	248,961
35	29089	Caja de Ahorros Tepeyac	10,694	11,145	11,295	10	10	10	215,171	232,338	234,197
36	29086	Caja Solidaria Guachinango	16,041	18,646	19,378	9	12	12	186,548	194,846	208,947
37	29126	Caja Popular Comonfort	n.a.	n.a.	16,779	n.a.	n.a.	6	n.a.	n.a.	201,280
38	29032	Caja Popular Purépero	11,297	11,838	12,028	5	6	6	194,037	195,503	200,885
39	29121	Caja de Ahorros UNIFAM	n.a.	11,175	11,102	n.a.	9	10	n.a.	200,245	198,077
40	29060	Caja Cristo Rey	13,023	15,563	13,166	25	36	36	207,794	196,588	192,931
41	29113	Caja Popular Pío XII	12,860	13,942	14,292	6	9	9	163,191	163,681	166,819
42	29104	Caja Popular San José de Tlajomulco	9,717	10,616	10,809	7	9	9	142,726	153,108	158,398
43	29111	Caja Cerro de la Silla	13,037	12,909	12,616	14	14	14	148,632	157,548	156,106
44	29123	Cooperativa San Andrés Coyutla	n.a.	13,887	14,039	n.a.	4	4	n.a.	156,774	155,929
45	29110	Caja Popular León Franco de Rioverde	9,446	10,005	10,235	6	6	6	144,082	150,856	153,207
46	29042	Caja Solidaria Epitacio Huerta	8,708	9,172	9,291	3	3	3	133,417	141,711	150,048
47	29129	Caja Popular Villanueva	n.a.	9,329	9,793	n.a.	6	6	n.a.	143,344	146,638
48	29048	Cooperativa San Juan Bautista de San Juan de	10,978	11,457	11,651	5	5	5	139,613	141,736	143,179
49	29064	Jesús María Montañó	8,175	9,098	9,408	5	5	5	132,351	139,001	141,469
50	29047	Caja Solidaria Tecuala	4,175	4,438	4,565	1	2	2	110,118	123,109	123,741
51	29140	Caja Popular Inmaculada Concepción de la Hi	n.a.	n.a.	6,809	n.a.	n.a.	9	n.a.	n.a.	123,108
52	29092	Caja Santa María de Guadalupe	10,505	11,169	11,326	3	3	3	110,818	119,307	122,869
53	29141	Caja Popular Peñitas	n.a.	n.a.	8,089	n.a.	n.a.	4	n.a.	n.a.	121,810
54	29044	Caja Popular Manzanillo	10,802	10,749	10,794	5	5	6	120,396	118,585	118,229
55	29037	Caja Solidaria San Miguel Huimilpan	4,205	4,443	4,584	1	3	3	100,082	102,681	115,942
56	29114	Caja Depac Poblana	11,764	12,588	13,002	12	14	14	105,632	111,358	115,482
57	29112	Caja Solidaria Regional Serrana	10,012	10,887	10,623	7	7	7	112,304	109,594	114,785
58	29057	Caja Popular Río Presidio	9,441	11,732	13,238	9	22	22	146,674	107,295	114,545
59	29072	Caja Popular San José de Casimiro	7,167	12,550	8,273	7	9	10	114,628	108,442	110,398
60	29127	Caja Arturo Márquez Aguilar	n.a.	11,456	11,461	n.a.	8	8	n.a.	102,027	98,781
61	29105	Caja Popular José Ma. Velasco	4,792	n.a	n.a	4	n.a	n.a	93,588	94,664	96,441
62	29103	Caja Popular Tomatlán	7,425	7,597	7,733	9	11	11	96,510	93,102	95,647
63	29036	Caja Solidaria San Gabriel	3,423	3,527	3,536	1	1	1	87,726	91,106	91,444
64	29122	Caja Solidaria Galeana	n.a.	4,655	2,660	n.a.	1	1	n.a.	90,671	91,312
65	29078	Fesolidaridad	8,779	9,141	10,622	17	17	17	88,943	88,754	90,789
66	29046	Caja Solidaria Chiquiliztli	7,255	7,859	8,138	6	6	6	88,828	85,806	90,391
67	29058	Caja Solidaria Valle de Guadalupe	5,546	5,684	5,719	7	6	6	73,842	77,436	78,962
68	29116	Caja Popular Tzaulán	n.a.	6,612	6,703	n.a.	8	8	n.a.	67,127	67,008
69	29026	Cosechando Juntos lo Sembrado	35,680	36,789	36,232	5	5	5	52,725	55,713	58,911
70	29130	Caja Popular Tecuala	n.a.	3,823	3,883	n.a.	2	2	n.a.	58,591	56,449
71	29119	Caja Solidaria La Huerta	n.a.	4,765	5,153	n.a.	8	8	n.a.	54,758	54,699
72	29124	Caja Solidaria Aguascalientes	n.a.	5,931	6,253	n.a.	5	5	n.a.	60,129	53,900
73	29041	Caja Solidaria Ejidos de Xalisco	3,422	3,515	3,580	1	4	5	57,343	52,428	51,956
74	29125	Caja Popular Teocelo	n.a.	2,844	2,852	n.a.	1	1	n.a.	51,098	49,662
75	29100	Caja San Isidro	4,434	4,542	4,641	6	6	6	45,688	47,346	48,927
76	29098	Caja Tepic	3,403	3,552	3,659	4	4	4	52,669	49,286	48,157
77	29079	Cooperativa Lachao	6,271	6,473	6,496	2	2	2	46,094	46,194	47,641
78	29080	Caja Santa Rosa	4,347	4,377	4,308	5	5	5	46,138	47,536	47,593

79	29043	Caja Solidaria Campesinos Unidos de Culiacá	6,983	7,211	7,505	5	5	5	43,534	45,547	47,364
80	29128	Caja Popular Nuestra Señora de Tonaya	n.a.	2,846	2,837	n.a.	2	2	n.a.	45,454	45,554
81	29063	Caja Solidaria Huejuquilla	2,617	2,809	2,862	1	1	2	39,692	40,828	41,846
82	29067	Caja Solidaria Bahía	8,632	8,740	n.d.	11	11	n.d.	53,789	40,863	41,795
83	29071	Caja Solidaria Elota	2,120	2,163	2,265	2	3	3	27,694	29,090	31,581
84	29134	Caja Popular Tepeyac Mazatlán	n.a.	n.a.	2,633	n.a.	n.a.	3	n.a.	n.a.	31,000
85	29085	Sistemas de Proyectos Organizados en Comun	9,929	10,355	10,671	3	3	3	25,505	27,233	27,370
86	29109	Caja Santa María	1,481	1,588	1,621	1	1	1	15,565	14,986	15,405
87	29102	Caja Solidaria Campesina Santa María Ameal	1,062	1,088	1,123	1	1	1	13,365	13,066	13,745
88	29120	Cooperativa Acapiotzin	n.a.	1,579	n.d.	n.a.	1	n.d.	n.a.	12,785	12,648
89	29096	Seficroc	640	679	685	1	1	1	1,386	1,153	1,116

Fuente. Reportes Regulatorios que las Sociedades Cooperativas de Ahorro y Préstamo envían a esta Comisión.

n.d. No disponible, debido a que la sociedad no envió información en tiempo y forma, a la fecha de corte, de acuerdo con las Disposiciones de carácter general aplicables a las actividades de las sociedades cooperativas de ahorro y préstamo, publicadas en el DOF el 4 de junio de 2012.

n.a. No aplica, debido a que a la fecha en cuestión estas sociedades no habían concluido con el trámite de inscripción de la autorización otorgada por la Comisión en el Registro Público de Comercio.

Sociedades Cooperativas de Ahorro y Préstamo

Principales Indicadores por Sociedad

Información de las sociedades en operación que enviaron información a la fecha de elaboración de este boletín.

Consecutivo	Clave de la Sociedad	Nombre de la sociedad	Cartera Vigente (miles de pesos)			Cartera Vencida (miles de pesos)			IMOR ^{1/} (%)		
			Septiembre 2012	Junio 2013	Septiembre 2013	Septiembre 2012	Junio 2013	Septiembre 2013	Septiembre 2012	Junio 2013	Septiembre 2013
		TOTAL	39,136,422	42,506,371	44,654,598	2,865,931	2,934,539	3,074,795	7	6	6
1	29056	Caja Popular Mexicana	16,916,842	16,771,659	17,275,276	1,342,722	1,157,861	1,116,010	7	6	6
2	29090	Caja de Ahorro de los Telefonistas	5,636,908	6,452,251	6,432,199	19,408	23,114	23,816	0	0	0
3	29045	Caja Morelia Valladolid	1,825,112	1,757,272	1,769,908	287,418	274,229	282,326	14	13	14
4	29005	Coopdesarrollo	1,034,478	1,180,445	1,241,889	119,280	110,920	118,321	10	9	9
5	29093	Caja Real del Potosí	1,122,741	1,250,768	1,317,656	81,259	90,433	91,534	7	7	6
6	29004	Caja Inmaculada	388,954	418,716	435,817	53,286	50,570	50,670	12	11	10
7	29025	Caja Hipódromo	632,157	659,014	684,222	59,293	53,933	54,679	9	8	7
8	29095	Caja Popular San Rafael	777,031	838,039	842,745	67,003	76,870	81,926	8	8	9
9	29040	Caja San Nicolás	871,439	1,010,074	1,056,176	81,476	87,218	96,881	9	8	8
10	29019	Caja Popular Apaseo el Alto	641,165	651,885	715,960	126,246	120,880	112,745	16	16	14
11	29033	Cooperativa Acreimex	774,779	781,088	759,012	17,116	65,953	59,185	2	8	7
12	29020	Caja Popular Cerano	558,308	610,880	684,952	18,556	22,540	23,218	3	4	3
13	29006	Caja Popular Cristóbal Colón	748,881	784,655	793,718	30,578	30,974	39,022	4	4	5
14	29034	Caja Popular San Pablo	626,790	666,896	693,108	36,906	34,815	39,899	6	5	5
15	29118	Caja Buenos Aires	n.a.	410,950	414,625	n.a.	45,349	41,983	n.a.	10	9
16	29024	Caja Popular de Ahorros Yanga	592,724	645,448	632,792	37,420	50,985	58,135	6	7	8
17	29022	Caja Popular Los Reyes	487,050	531,179	542,893	3,806	6,070	7,584	1	1	1
18	29031	Caja SMG	415,456	498,887	566,321	40,725	40,932	45,177	9	8	7
19	29009	Caja Popular la Providencia	498,787	512,575	507,164	29,136	26,429	26,245	6	5	5
20	29016	Caja Popular Oblatos	363,675	418,615	459,388	38,182	35,286	24,788	10	8	5
21	29021	Caja Popular Cortazar	443,157	456,130	458,499	46,161	63,179	75,384	9	12	14
22	29135	Caja Popular Atemajac	n.a.	n.a.	396,255	n.a.	n.a.	34,831	n.a.	n.a.	8
23	29087	Caja Popular Las Huastecas	312,470	389,599	381,898	18,125	24,840	24,949	5	6	6
24	29050	Caja Mitras	298,718	323,464	338,314	25,772	31,826	31,886	8	9	9
25	29081	Caja Popular José Ma. Mercado	276,500	260,202	268,477	5,483	9,777	10,204	2	4	4
26	29015	Caja Popular 15 de Mayo	241,025	288,151	269,989	23,163	30,471	29,872	9	10	10
27	29133	Caja Popular Tata Vasco	n.a.	n.a.	126,230	n.a.	n.a.	13,711	n.a.	n.a.	10
28	29136	Progreso de Vicente Guerrero	n.a.	n.a.	253,471	n.a.	n.a.	45,950	n.a.	n.a.	15
29	29008	Caja Cihualpilli de Tonalá	223,563	236,399	233,942	16,604	22,322	25,657	7	9	10
30	29117	Caja La Sagrada Familia	n.a.	206,465	201,517	n.a.	5,709	7,495	n.a.	3	4
31	29131	Caja Popular Santuario Guadalupano	n.a.	240,442	254,394	n.a.	5,737	5,467	n.a.	2	2
32	29094	Caja Popular Agustín de Iturbide	117,893	164,170	173,356	3,598	5,963	2,913	3	4	2
33	29049	Caja Popular Fray Juan Calero	131,576	122,253	132,055	32,944	31,673	29,488	20	21	18
34	29132	Caja Popular Sahuayo	n.a.	160,628	170,677	n.a.	9,923	12,132	n.a.	6	7
35	29089	Caja de Ahorros Tepeyac	159,358	162,633	161,430	17,629	18,803	23,447	10	10	13
36	29086	Caja Solidaria Guachinango	137,798	135,299	151,941	13,703	15,997	16,897	9	11	10
37	29126	Caja Popular Comonfort	n.a.	n.a.	117,044	n.a.	n.a.	9,231	n.a.	n.a.	7
38	29032	Caja Popular Purépero	58,445	58,990	58,379	5,040	4,844	4,939	8	8	8
39	29121	Caja de Ahorros UNIFAM	n.a.	111,984	109,261	n.a.	8,229	9,664	n.a.	7	8
40	29060	Caja Cristo Rey	152,265	121,950	116,260	6,327	17,424	20,337	4	13	15

41	29113	Caja Popular Pío XII	109,750	120,575	120,480	14,190	3,745	5,104	11	3	4
42	29104	Caja Popular San José de Tlajomulco	95,528	97,593	103,860	1,831	3,619	3,239	2	4	3
43	29111	Caja Cerro de la Silla	94,519	103,841	107,628	5,969	5,469	3,859	6	5	3
44	29123	Cooperativa San Andrés Coyutla	n.a.	62,883	62,121	n.a.	13,615	14,335	n.a.	18	19
45	29110	Caja Popular León Franco de Rioverde	73,379	88,180	91,383	4,471	4,688	5,056	6	5	5
46	29042	Caja Solidaria Epitacio Huerta	64,578	66,314	67,045	5,830	5,747	5,619	8	8	8
47	29129	Caja Popular Villanueva	n.a.	100,326	104,989	n.a.	17,458	19,036	n.a.	15	15
48	29048	Cooperativa San Juan Bautista de San Juan de	73,259	78,701	81,405	6,509	8,346	9,322	8	10	10
49	29064	Jesús María Montaña	104,375	106,379	114,213	7,484	7,696	11,433	7	7	9
50	29047	Caja Solidaria Tecuala	50,568	53,192	70,828	6,041	6,409	7,438	11	11	10
51	29140	Caja Popular Inmaculada Concepción de la Ht	n.a.	n.a.	91,683	n.a.	n.a.	5,372	n.a.	n.a.	6
52	29092	Caja Santa María de Guadalupe	45,859	50,694	51,075	5,519	5,566	5,952	11	10	10
53	29141	Caja Popular Peñitas	n.a.	n.a.	57,827	n.a.	n.a.	13,134	n.a.	n.a.	19
54	29044	Caja Popular Manzanillo	76,290	77,686	79,035	6,230	3,652	3,633	8	4	4
55	29037	Caja Solidaria San Miguel Huimilpan	28,908	30,959	29,159	900	1,406	1,552	3	4	5
56	29114	Caja Depac Poblana	74,162	84,862	88,579	4,693	5,917	6,084	6	7	6
57	29112	Caja Solidaria Regional Serrana	68,906	82,405	79,533	9,514	11,467	10,781	12	12	12
58	29057	Caja Popular Río Presidio	91,417	86,705	87,759	10,721	11,210	6,377	10	11	7
59	29072	Caja Popular San José de Casimiro	78,170	90,134	88,279	5,884	4,250	4,801	7	5	5
60	29127	Caja Arturo Márquez Aguilar	n.a.	56,192	55,862	n.a.	5,674	5,410	n.a.	9	9
61	29105	Caja Popular José Ma. Velasco	39,769	36,512	37,618	3,603	3,091	2,847	8	8	7
62	29103	Caja Popular Tomatlán	56,979	72,820	69,905	6,122	3,834	5,267	10	5	7
63	29036	Caja Solidaria San Gabriel	28,190	28,151	30,959	373	432	408	1	2	1
64	29122	Caja Solidaria Galeana	n.a.	42,905	46,248	n.a.	7,527	8,180	n.a.	15	15
65	29078	Fesolidaridad	59,671	61,008	67,211	9,822	11,232	7,776	14	16	10
66	29046	Caja Solidaria Chiquiliztli	71,316	69,673	72,712	5,273	4,172	4,852	7	6	6
67	29058	Caja Solidaria Valle de Guadalupe	33,555	42,344	42,925	1,740	1,087	969	5	3	2
68	29116	Caja Popular Tzaulán	n.a.	46,698	48,184	n.a.	2,937	4,201	n.a.	6	8
69	29026	Cosechando Juntos lo Sembrado	19,842	18,056	18,840	495	570	674	2	3	3
70	29130	Caja Popular Tecuala	n.a.	18,298	24,287	n.a.	1,649	2,099	n.a.	8	8
71	29119	Caja Solidaria La Huerta	n.a.	32,935	34,557	n.a.	4,006	4,122	n.a.	11	11
72	29124	Caja Solidaria Aguascalientes	n.a.	36,836	32,839	n.a.	3,554	4,407	n.a.	9	12
73	29041	Caja Solidaria Ejidos de Xalisco	21,141	24,453	23,964	3,709	4,901	4,768	15	17	17
74	29125	Caja Popular Teocelo	n.a.	17,871	17,637	n.a.	849	937	n.a.	5	5
75	29100	Caja San Isidro	18,399	19,000	19,165	786	662	929	4	3	5
76	29098	Caja Tepic	34,243	25,921	25,241	4,778	7,517	6,716	12	22	21
77	29079	Cooperativa Lachao	20,074	22,020	22,226	2,936	2,437	1,477	13	10	6
78	29080	Caja Santa Rosa	12,044	11,907	12,268	1,763	1,928	1,731	13	14	12
79	29043	Caja Solidaria Campesinos Unidos de Culiacán	22,828	23,760	21,899	4,624	6,386	7,899	17	21	27
80	29128	Caja Popular Nuestra Señora de Tonaya	n.a.	17,316	18,391	n.a.	863	510	n.a.	5	3
81	29063	Caja Solidaria Huejuquilla	20,169	25,496	31,194	2,897	3,295	3,097	13	11	9
82	29067	Caja Solidaria Bahía	31,150	24,444	24,950	12,052	14,858	15,236	28	38	38
83	29071	Caja Solidaria Elota	21,412	22,378	22,840	2,852	4,236	4,667	12	16	17
84	29134	Caja Popular Tepeyac Mazatlán	n.a.	n.a.	17,883	n.a.	n.a.	1,704	n.a.	n.a.	9
85	29085	Sistemas de Proyectos Organizados en Comun	9,340	8,875	8,719	127	323	434	1	4	5
86	29109	Caja Santa María	11,501	11,421	11,826	1,283	2,021	1,385	10	15	10
87	29102	Caja Solidaria Campesina Santa María Ameal	8,859	9,097	8,849	457	316	331	5	3	4
88	29120	Cooperativa Acapiotzin	n.a.	8,372	9,228	n.a.	1,837	1,032	n.a.	18	10
89	29096	Seficroc	230,269	127,538	77,806	89,01	7,808	3,343	27,87843861	5,76891818	4.119582496

Fuente: Reportes Regulatorios que las Sociedades Cooperativas de Ahorro y Préstamo envían a esta Comisión.

1/

IMOR = Saldo a fin de mes de la cartera de crédito vencida / Saldo a fin de mes de la cartera de crédito total.
Cartera de crédito total = Cartera de crédito vigente + Cartera de crédito vencida

n.a. No aplica, debido a que la fecha en cuestión estas sociedades no habían concluido con el trámite de inscripción de la autorización otorgada por la Comisión en el Registro Público de Comercio.

Sociedades Cooperativas de Ahorro y Préstamo

Principales Indicadores por Sociedad

Información de las sociedades en operación que enviaron información a la fecha de elaboración de este boletín.

Consecutivo	/e de la Socie	Nombre de la Sociedad	Nivel de Capitalización (NICAP) ^{1/} (%)			Categoría del Nivel de Capitalización ^{2/}
			Septiembre 2012			
		TOTAL	244	245	248	
1	29056	Caja Popular Mexicana	210	208	211	1
2	29090	Caja de Ahorro de los Telefonistas	326	310	326	1
3	29045	Caja Morelia Valladolid	170	226	223	1
4	29005	Coopdesarrollo	255	258	263	1
5	29093	Caja Real del Potosí	348	350	349	1
6	29004	Caja Inmaculada	276	262	254	1
7	29025	Caja Hipódromo	239	353	350	1
8	29095	Caja Popular San Rafael	335	332	345	1
9	29040	Caja San Nicolás	212	211	224	1
10	29019	Caja Popular Apaseo el Alto	395	374	359	1
11	29033	Cooperativa Acreimex	178	184	191	1
12	29020	Caja Popular Cerano	266	258	246	1
13	29006	Caja Popular Cristóbal Colón	174	202	206	1
14	29034	Caja Popular San Pablo	241	172	172	1
15	29118	Caja Buenos Aires	n.a.	146	147	2
16	29024	Caja Popular de Ahorros Yanga	244	252	272	1
17	29022	Caja Popular Los Reyes	282	294	304	1
18	29031	Caja SMG	175	198	180	1
19	29009	Caja Popular la Providencia	153	137	139	2
20	29016	Caja Popular Oblatos	211	184	171	1
21	29021	Caja Popular Cortazar	223	205	206	1
22	29135	Caja Popular Atemajac	n.a.	n.a.	415	n.d.
23	29087	Caja Popular Las Huastecas	170	138	156	1
24	29050	Caja Mitras	218	214	202	1
25	29081	Caja Popular José Ma. Mercado	153	192	157	1
26	29015	Caja Popular 15 de Mayo	124	138	157	1
27	29133	Caja Popular Tata Vasco	n.a.	n.a.	245	1
28	29136	Progreso de Vicente Guerrero	n.a.	n.a.	180	1
29	29008	Caja Cihuilpilli de Tonalá	156	173	169	1
30	29117	Caja La Sagrada Familia	n.a.	207	212	1
31	29131	Caja Popular Santuario Guadalupeano	n.a.	154	192	1
32	29094	Caja Popular Agustín de Iturbide	262	194	173	1
33	29049	Caja Popular Fray Juan Calero	151	173	169	1
34	29132	Caja Popular Sahuayo	n.a.	330	318	1
35	29089	Caja de Ahorros Tepeyac	454	506	512	1
36	29086	Caja Solidaria Guachinango	169	121	106	2
37	29126	Caja Popular Comonfort	n.a.	n.a.	236	1
38	29032	Caja Popular Purépero	598	593	534	1
39	29121	Caja de Ahorros UNIFAM	n.a.	242	245	1
40	29060	Caja Cristo Rey	192	127	122	2
41	29113	Caja Popular Pto XII	179	154	167	1
42	29104	Caja Popular San José de Tlajomulco	300	311	310	1
43	29111	Caja Cerro de la Silla	209	203	186	1
44	29123	Cooperativa San Andrés Coyutla	n.a.	177	166	1
45	29110	Caja Popular León Franco de Rioverde	170	172	167	1
46	29042	Caja Solidaria Epitacio Huerta	427	429	433	1
47	29129	Caja Popular Villanueva	n.a.	224	225	1
48	29048	Cooperativa San Juan Bautista de San Juan del Río Oro	211	211	204	1
49	29064	Jesús María Montano	425	459	439	1
50	29047	Caja Solidaria Tecucla	400	421	370	1
51	29140	Caja Popular Inmaculada Concepción de la Huerta	n.a.	n.a.	183	1
52	29092	Caja Santa María de Guadalupe	320	314	322	1
53	29141	Caja Popular Peñitas	n.a.	n.a.	320	n.d.
54	29044	Caja Popular Manzanillo	255	266	265	1
55	29037	Caja Solidaria San Miguel Huimilpan	167	154	150	1
56	29114	Caja Depac Poblana	170	163	160	1
57	29112	Caja Solidaria Regional Serrana	425	280	297	1
58	29057	Caja Popular Río Presidio	137	256	240	1
59	29072	Caja Popular San José de Casimiro	228	210	241	1
60	29127	Caja Arturo Márquez Aguilar	n.a.	188	187	1
61	29105	Caja Popular José Ma. Velasco	332	334	357	1
62	29103	Caja Popular Tomatlán	180	187	205	1
63	29036	Caja Solidaria San Gabriel	n.d.	1,178	1,150	1
64	29122	Caja Solidaria Galeana	n.a.	917	633	1
65	29078	Fesolidaridad	148	127	127	n.d.
66	29046	Caja Solidaria Chiquiliztli	417	402	382	1
67	29058	Caja Solidaria Valle de Guadalupe	644	565	568	1
68	29116	Caja Popular Tzaulán	n.a.	273	267	1
69	29026	Cosechando Juntos lo Sembrado	419	343	379	1
70	29130	Caja Popular Tecucla	n.a.	466	443	1
71	29119	Caja Solidaria La Huerta	n.a.	183	216	1
72	29124	Caja Solidaria Aguascalientes	n.a.	373	331	1
73	29041	Caja Solidaria Ejidos de Xalisco	883	826	851	1
74	29125	Caja Popular Teocelo	n.a.	326	560	1
75	29100	Caja San Isidro	253	248	243	1
76	29098	Caja Tepic	520	486	447	1
77	29079	Cooperativa Lachao	613	540	540	1
78	29080	Caja Santa Rosa	402	386	362	1
79	29043	Caja Solidaria Campesinos Unidos de Culiacán	678	829	815	1
80	29128	Caja Popular Nuestra Señora de Tonaya	n.a.	449	538	1
81	29063	Caja Solidaria Huejuquilla	659	419	360	1
82	29067	Caja Solidaria Bahía	219	167	124	2
83	29071	Caja Solidaria Elota	946	914	919	1
84	29134	Caja Popular Tepeyac Mazatlán	n.a.	n.a.	306	1
85	29085	Sistemas de Proyectos Organizados en Comunidad	n.d.	444	533	1
86	29109	Caja Santa María	n.d.	n.d.	342	1
87	29102	Caja Solidaria Campesina Santa María Amealco	1,595	1,594	1,624	1
88	29120	Cooperativa Acapiotzin	n.a.	202	206	1
89	29096	Seficroc	3288.233087	3710.546404	4765.88563	1

Fuente: Reportes Regulatorios que las Sociedades Cooperativas de Ahorro y Préstamo envían a esta Comisión y Categorías de Capitalización realizadas por el Comité de Supervisión Auxiliar.

Nivel de Capitalización = Capital neto / Requerimiento total de capital por riesgos. Dicho índice debe ser superior a 100% para considerar que el capital cubre adecuadamente los riesgos enfrentados por la institución.

Sociedades Cooperativas de Ahorro y Préstamo
Tasas implícitas

Tercer Trimestre de 2013										
Consecutivo	Código de la Sociedad	Nombre de la Sociedad	Información de las sociedades en operación que enviaron información a la fecha de elaboración de este boletín.							
			Total del Sector		Intereses de Captación Tradicional		Intereses de Captación Tradicional		Intereses de Captación Tradicional	
			(Miles de pesos)	(Miles de pesos)	(Miles de pesos)	(Miles de pesos)	(Miles de pesos)	(Miles de pesos)	(Miles de pesos)	
			Junio 2013	Septiembre 2013	Junio 2013	Septiembre 2013	Junio 2013	Septiembre 2013	Septiembre 2013	
1	29056	Caja Popular Mexicana	42,506,371	44,654,598	2,220,677	20	53,288,503	55,282,045	548,423	4
2	29090	Caja de Ahorro de los Telefonistas	16,771,659	17,275,276	860,509	20	21,841,907	21,774,978	183,890	3
3	29045	Caja Morelia Valladolid	6,452,251	6,432,199	236,157	15	7,186,882	7,430,883	125,978	7
4	29005	Coopdesarrollo	1,757,272	1,769,908	108,210	25	2,556,651	2,571,212	16,429	3
5	29093	Caja Real del Potosí	1,804,445	1,241,889	67,194	22	1,445,200	1,474,763	12,815	4
6	29004	Caja Hipódromo	1,250,768	1,317,656	83,002	26	1,106,956	1,124,672	11,353	4
7	29025	Caja Inmaculada	418,716	435,817	17,617	16	1,276,105	1,276,052	12,705	4
8	29095	Caja Hipódromo	659,014	684,222	31,408	19	1,193,677	1,211,135	12,216	4
9	29095	Caja Popular San Rafael	838,039	842,745	38,870	19	1,050,383	1,067,751	7,761	3
10	29040	Caja San Nicolás	1,010,074	1,056,176	42,704	17	1,095,349	1,116,721	5,506	2
11	29019	Caja Popular Apaseo el Alto	651,885	715,960	32,732	19	754,429	775,962	5,911	3
12	29033	Cooperativa Aceximex	781,088	759,012	45,214	23	738,274	761,335	12,685	7
13	29020	Caja Popular Cerano	610,880	684,952	28,663	18	738,827	752,681	5,152	3
14	29006	Caja Popular Cristóbal Colón	784,655	793,718	28,538	14	814,616	826,849	5,964	3
15	29034	Caja Popular San Pablo	666,896	693,108	24,902	15	754,169	779,716	4,899	3
16	29118	Caja Buenos Aires	410,950	414,625	19,145	19	830,482	832,974	5,714	3
17	29024	Caja Popular de Ahorros Yanga	645,448	632,792	40,027	25	632,606	640,721	10,151	6
18	29022	Caja Popular Los Reyes	531,179	542,893	23,905	18	567,591	571,196	4,361	3
19	29031	Caja SMG	498,887	566,321	21,507	16	548,029	600,023	6,465	5
20	29009	Caja Popular la Providencia	512,575	507,164	20,597	16	602,155	606,461	5,546	4
21	29016	Caja Popular Oblatos	418,615	459,388	22,551	21	585,037	590,500	2,450	2
22	29021	Caja Popular Cortazar	456,130	458,499	23,442	21	464,100	471,057	3,704	3
23	29135	Caja Popular Atemajac	n.a.	396,255	56,994	n.a.	n.a.	433,782	6,716	n.a.
24	29087	Caja Popular Las Huastecas	389,599	381,898	17,467	18	392,906	407,044	3,866	4
25	29050	Caja Mitras	323,464	338,314	12,762	15	365,417	376,093	1,493	2
26	29081	Caja Popular José Ma. Mercado	260,202	268,477	11,056	17	359,338	356,069	3,024	3
27	29015	Caja Popular 15 de Mayo	288,151	269,989	11,207	16	316,798	320,675	2,776	3
28	29133	Caja Popular Tata Vasco	n.a.	126,230	17,065	n.a.	n.a.	305,075	8,534	n.a.
29	29136	Progreso de Vicente Guerrero	n.a.	253,471	29,917	n.a.	n.a.	297,191	7,743	n.a.
30	29008	Caja Cihualpilli de Tonala	236,399	233,942	12,109	21	269,187	272,077	1,418	2
31	29117	Caja La Sagrada Familia	206,465	201,517	11,053	22	255,578	250,235	1,052	2
32	29131	Caja Popular Santuario Guadalupano	240,442	254,394	10,888	18	241,215	244,797	2,789	5
33	29094	Caja Popular Agustín de Iturbide	164,170	173,356	5,829	14	234,152	233,627	1,924	3
34	29049	Caja Popular Fray Juan Calero	122,253	132,055	5,487	17	211,056	206,902	1,454	3
35	29132	Caja Popular Sahuyao	160,628	170,677	8,352	20	178,327	183,357	1,320	3
36	29089	Caja de Ahorros Tepeyac	162,633	161,430	8,854	22	148,582	150,434	1,324	4
37	29086	Caja Solidaria Guachinango	135,299	151,941	6,506	18	162,029	165,705	1,352	3
38	29126	Caja Popular Comonfort	n.a.	117,044	17,223	n.a.	n.a.	166,047	4,246	n.a.
39	29032	Caja Popular Púrpuro	58,990	58,379	3,218	22	155,003	158,675	1,161	3
40	29121	Caja de Ahorros UNIFAM	111,984	109,261	5,522	20	151,333	148,557	948	3
41	29060	Caja Cristo Rey	121,950	116,260	5,518	19	133,773	132,775	608	2
42	29113	Caja Popular Pio XII	120,575	120,480	5,574	18	138,549	140,671	1,381	4
43	29104	Caja Popular San José de Tlajomulco	97,593	103,860	4,859	19	117,295	122,277	874	3
44	29111	Caja Cerro de la Silla	103,841	107,628	6,298	24	131,214	132,214	683	2
45	29123	Cooperativa San Andrés Coyutla	62,883	62,121	3,385	22	140,950	140,285	1,634	5
46	29110	Caja Popular León Franco de Rioverde	88,180	91,383	4,758	21	131,356	132,889	1,064	3
47	29042	Caja Solidaria Epitacio Huerta	66,314	67,045	3,919	24	104,713	111,516	1,396	5
48	29129	Caja Popular Villanueva	100,326	104,989	4,784	19	115,597	118,826	1,143	4
49	29048	Cooperativa San Juan Bautista de San Juan del Río Oro.	78,701	81,405	3,569	18	124,640	125,785	1,132	4
50	29064	Jesús María Montaño	106,379	114,213	5,821	21	86,812	85,038	578	3
51	29047	Caja Solidaria Tecuala	53,192	70,288	3,662	24	92,262	91,047	1,550	7
52	29140	Caja Popular Inmaculada Concepción de la Huerta	n.a.	91,683	12,151	n.a.	n.a.	108,898	4,017	n.a.
53	29092	Caja Santa María de Guadalupe	50,694	51,075	3,396	27	97,273	99,977	883	4
54	29141	Caja Popular Peñitas	n.a.	57,827	8,305	n.a.	n.a.	93,718	1,795	n.a.
55	29044	Caja Popular Manzaniello	77,686	79,035	3,911	20	93,844	93,344	470	2
56	29037	Caja Solidaria San Miguel Huimilpan	30,959	29,159	1,713	23	94,502	107,563	879	3
57	29114	Caja Depac Poblana	84,862	88,579	6,781	31	95,667	100,135	1,249	5
58	29112	Caja Solidaria Regional Serrana	82,405	79,533	3,378	17	84,266	88,315	1,049	5
59	29057	Caja Popular Río Presidio	86,705	87,759	3,337	15	63,430	65,486	454	3
60	29072	Caja Popular San José de Casimiro	90,134	88,279	4,148	19	87,822	88,770	655	3
61	29127	Caja Arturo Márquez Aguilar	56,192	55,862	3,101	22	87,560	83,754	679	3
62	29105	Caja Popular José Ma. Velasco	36,512	37,618	1,566	17	74,666	75,292	536	3
63	29103	Caja Popular Tomatlán	72,820	69,905	3,383	19	78,648	79,990	598	3
64	29036	Caja Solidaria San Gabriel	28,151	30,959	1,250	17	46,460	46,323	236	2
65	29122	Caja Solidaria Galeana	42,905	46,248	2,889	26	44,879	47,256	387	3
66	29078	Fesolidaridad	61,008	67,211	7,970	50	76,883	78,305	1,026	5
67	29046	Caja Solidaria Chiquilztlil	69,673	72,712	2,389	13	52,353	54,852	607	5
68	29058	Caja Solidaria Valle de Guadalupe	42,344	42,925	2,292	22	51,948	53,054	407	3
69	29116	Caja Popular Zzulán	46,698	48,184	2,446	21	51,697	51,518	443	3
70	29026	Cosechando Juntos lo Sembrado	18,056	18,840	1,125	24	49,746	51,813	425	3
71	29130	Caja Popular Tecuala	18,298	24,287	1,367	26	44,914	42,426	364	3
72	29119	Caja Solidaria La Huerta	32,935	34,557	1,978	23	46,496	46,644	388	3
73	29124	Caja Solidaria Aguascalientes	36,836	32,839	1,928	22	26,339	25,999	220	3
74	29041	Caja Solidaria Ejidos de Xalisco	24,453	23,964	870	14	30,385	29,377	151	2
75	29125	Caja Popular Teocelo	17,871	17,637	918	21	42,444	40,886	369	4
76	29100	Caja San Isidro	19,000	19,165	1,356	28	40,599	42,256	209	2
77	29098	Caja Tepic	25,921	25,241	1,576	25	30,225	30,135	273	4
78	29079	Cooperativa Lachao	22,020	22,266	1,609	29	33,447	34,614	388	5
79	29080	Caja Santa Rosa	11,907	12,268	738	24	38,172	38,587	286	3
80	29043	Caja Solidaria Campesinos Unidos de Culiacán	23,760	21,899	1,405	25	22,859	25,106	325	5
81	29128	Caja Popular Nuestra Señora de Tonaya	17,316	18,391	941	21	37,785	37,589	272	3
82	29063	Caja Solidaria Huejuquilla	25,496	31,194	1,127	16	32,050	33,051	153	2
83	29067	Caja Solidaria Bahía	24,444	24,950	1,413	23	35,729	37,755	333	4
84	29071	Caja Solidaria Elota	22,378	22,840	1,406	25	7,381	9,988	85	4
85	29134	Caja Popular Tepeyac Mazatlán	n.a.	17,883	2,761	n.a.	n.a.	25,178	617	n.a.
86	29085	Sistemas de Proyectos Organizados en Comunidad	8,875	8,719	1,038	47	22,927	22,394	134	2
87	29109	Caja Santa María	11,421	11,826	908	31	11,875	12,362	110	4
88	29102	Caja Solidaria Campesina Santa María Armealco	9098,875	8849,407	552,007	24,607,080	576,949	1111,952	3,226	1,528,904,305
89	29096	Cooperativa Acapiotzin Seficroc	8372,222	9227,989	692,899	31,495,031	10798,663	10517,68	105,323	3,952,760,565

Fuente: Reportes Regulatorios que las Sociedades Cooperativas de Ahorro y Préstamo envían a esta Comisión.

Tasa implícita de cartera vigente = Ingresos por intereses del tercer trimestre de 2013 anualizado / Promedio del saldo de la cartera vigente de junio de 2013 y septiembre de 2013.

Este indicador financiero expresa en tasa los ingresos anuales percibidos por las Sociedades Cooperativas de Ahorro y Préstamo por concepto de cobro de intereses solamente.

1/

Debe considerarse que este indicador no incluye cobros adicionales relacionados con la cartera de crédito, como las comisiones.

2/ Este indicador financiero expresa en tasa los egresos anuales pagados por las Sociedades Cooperativas de Ahorro y Préstamo por concepto de pago de intereses solamente.

n.a.

No aplica, debido a que a la fecha en cuestión estas sociedades no han concluido con el trámite de inscripción de la autorización otorgada por la Comisión en el Registro Público de Comercio.

DIAGNÓSTICO DEL PROGRAMA DE FOMENTO A LA ECONOMÍA SOCIAL



Anexo 5.3

UNIDADES DE PRODUCCIÓN INTEGRADAS EN ORGANIZACIONES DE PRODUCTORES PARA ACCEDER A SERVICIOS O APOYOS DIVERSOS SEGÚN TIPO DE ORGANIZACIÓN, UNIÓN O ASOCIACIÓN POR ENTIDAD Y MUNICIPIO

CUADRO 118 1a parte

CUADRO 118 2a parte y última

ENTIDAD Y MUNICIPIO	UNIDADES DE PRODUCCIÓN*	TIPO DE ORGANIZACIÓN, UNIÓN O ASOCIACIÓN							TIPO DE ORGANIZACIÓN, UNIÓN O ASOCIACIÓN							OTRO TIPO	
		GRUPO PARA OBTENCIÓN DE CRÉDITO O COMERCIALIZAR LA PRODUCCIÓN	SOCIEDAD DE PRODUCCIÓN RURAL	SOCIEDAD COOPERATIVA	SOCIEDAD CIVIL	SOCIEDAD DE SOLIDARIDAD SOCIAL	UNIÓN DE CRÉDITO	COOPERATIVA DE AHORRO Y CRÉDITO	SOCIEDAD ANÓNIMA	ASOCIACIÓN GANADERA LOCAL	ASOCIACIÓN AGRÍCOLA LOCAL	UNIÓN AGRÍCOLA REGIONAL	UNIÓN GANADERA REGIONAL	ASOCIACIÓN DE SILVICULTORES	UNIÓN DE SOCIEDADES DE PRODUCCIÓN RURAL		
LAMADRID	*																
MATAMOROS	96	11	4	4	1	1	2	0	0	1	0	1	0	0	0	0	76
MONCLOVA	5	0	0	0	0	0	0	0	0	0	0	0	0	0	0	1	4
MORELOS	*	*	*	*	*	*	*	*	*	*	*	*	*	*	*	*	*
MÚZQUIZ	23	4	4	0	0	0	0	0	0	3	0	0	3	0	1	11	
NADADORES	5	3	0	0	1	0	0	0	1	0	0	0	0	0	0	0	
NAVA	7	0	2	0	0	0	0	0	0	0	0	0	0	0	0	5	
OCAMPO	30	3	2	1	0	0	0	0	0	3	0	0	0	0	0	22	
PARRAS	83	16	25	4	1	0	1	1	0	1	6	1	0	0	2	28	
PIEDRAS NEGRAS	5	2	0	0	0	0	0	0	0	3	0	1	0	0	0	0	
PROGRESO	*	*	*	*	*	*	*	*	*	*	*	*	*	*	*	*	
RAMOS ARIZPE	57	12	7	6	0	0	2	0	0	3	0	0	1	0	0	26	
SABINAS	7	3	0	0	0	0	0	0	0	0	0	0	0	0	0	4	
SACRAMENTO	*	*	*	*	*	*	*	*	*	*	*	*	*	*	*	*	
SALTILLO	79	10	18	6	2	5	0	0	0	6	3	2	1	3	1	32	
SAN BUENAVENTURA	4	2	1	0	0	0	0	0	0	1	0	0	0	0	0	1	
SAN JUAN DE SABINAS	*	*	*	*	*	*	*	*	*	*	*	*	*	*	*	*	
SAN PEDRO	142	58	6	11	1	7	0	1	0	3	6	0	0	0	0	55	
SIERRA MOJADA	10	2	1	0	0	0	0	0	1	0	0	0	0	1	0	4	
TORREÓN	38	14	1	1	0	0	1	1	0	2	3	2	0	0	0	18	
VIESCA	27	7	2	1	0	0	0	0	0	3	2	0	0	0	0	14	
VILLA UNIÓN	5	0	0	0	0	0	0	0	0	0	0	0	0	0	0	5	
ZARAGOZA	14	3	5	0	0	0	0	0	0	2	0	0	0	0	0	5	
COLIMA	11 979	97	97	5	7	5	3	2	6	34	26	4	7	3	4	11 708	
ARMERIA	1 554	24	9	2	1	0	1	0	2	3	2	0	1	0	0	1 512	
COLIMA	1 338	10	4	0	1	2	0	0	2	9	3	1	3	0	0	1 309	
COMALA	1 383	12	21	0	0	0	0	0	0	3	4	0	0	1	0	1 345	
COQUIMATLÁN	1 228	13	21	0	0	2	0	0	1	5	3	1	1	0	0	1 183	
CUAUHTÉMOC	1 211	12	8	1	0	0	0	0	0	1	5	0	0	0	0	1 187	
IXTLAHUACÁN	522	0	0	0	0	0	0	0	0	1	0	0	1	1	0	521	
MANZANILLO	2 010	9	11	1	2	0	0	1	0	2	7	0	1	1	1	1 979	
MINATITLÁN	732	2	0	0	0	0	2	0	0	1	1	0	0	0	0	726	
TECOMÁN	1 446	10	18	1	2	1	0	1	1	4	1	1	0	0	3	1 407	
VILLA DE ALVAREZ	555	5	5	0	1	0	0	0	0	5	0	1	0	0	0	539	
CHIAPAS	5 984	1 552	1 155	368	156	262	51	19	35	181	289	45	36	12	70	2 064	
ACACOYAGUA	194	115	17	2	5	0	0	0	0	1	2	1	0	0	0	52	
ACALA	35	7	1	2	2	0	2	0	1	5	1	3	0	0	0	13	
ACAPETAHUA	31	7	12	3	1	0	0	0	0	0	1	0	0	0	2	6	
ALTAMIRANO	25	14	1	0	0	2	0	1	0	0	0	0	0	0	0	7	
AMATÁN	15	1	0	0	0	0	0	0	0	0	2	0	0	0	0	11	
AMATENANGO DE LA FRONTERA	20	10	0	1	0	0	0	0	1	0	1	0	0	0	0	7	
AMATENANGO DEL VALLE	18	2	5	0	0	0	0	0	0	0	1	0	0	0	0	11	
ANGEL ALBINO CORZO	85	28	8	3	6	2	1	0	0	2	0	0	0	0	0	40	
ARRIAGA	48	14	3	3	0	2	0	1	1	2	0	0	0	0	0	23	
BEJUICAL DE OCAMPO	*	*	*	*	*	*	*	*	*	*	*	*	*	*	*	*	
BELLA VISTA	26	12	6	0	0	0	0	0	0	0	1	0	0	0	0	11	
BERRIOZÁBAL	18	1	5	0	0	0	0	0	0	1	3	0	0	0	1	7	
BOCHIL	6	1	1	2	0	0	0	0	0	0	0	0	1	0	0	2	
EL BOSQUE	13	2	2	1	2	0	0	0	0	0	0	0	0	0	0	6	
CACAOATÁN	38	14	3	2	0	2	0	4	2	0	4	1	0	0	0	8	
CATAZAJÁ	11	2	2	2	1	0	0	0	0	0	1	1	0	0	0	4	
CINTALAPA	109	24	11	13	4	6	0	0	1	7	6	0	2	0	1	42	
COAPILLA	80	67	1	0	0	0	0	0	0	6	0	0	0	0	0	8	

DIAGNÓSTICO DEL PROGRAMA DE FOMENTO A LA ECONOMÍA SOCIAL



Anexo 5.3

UNIDADES DE PRODUCCIÓN INTEGRADAS EN ORGANIZACIONES DE PRODUCTORES PARA ACCEDER A SERVICIOS O APOYOS DIVERSOS
SEGÚN TIPO DE ORGANIZACIÓN, UNIÓN O ASOCIACIÓN
POR ENTIDAD Y MUNICIPIO

CUADRO 118
1a parte

CUADRO 118
2a parte y última

ENTIDAD Y MUNICIPIO	UNIDADES DE PRODUCCIÓN ^a	TIPO DE ORGANIZACIÓN, UNIÓN O ASOCIACIÓN										TIPO DE ORGANIZACIÓN, UNIÓN O ASOCIACIÓN					OTRO TIPO
		GRUPO PARA OBTENCIÓN DE CRÉDITO O COMERCIALIZAR LA PRODUCCIÓN	SOCIEDAD DE PRODUCCIÓN RURAL	SOCIEDAD COOPERATIVA	SOCIEDAD CIVIL	SOCIEDAD DE SOLIDARIDAD SOCIAL	UNIÓN DE CRÉDITO	COOPERATIVA DE AHORRO Y CRÉDITO	SOCIEDAD ANÓNIMA	ASOCIACIÓN GANADERA LOCAL	ASOCIACIÓN AGRÍCOLA LOCAL	UNIÓN AGRÍCOLA REGIONAL	UNIÓN GANADERA REGIONAL	ASOCIACIÓN DE SILVICULTORES	UNIÓN DE SOCIEDADES DE PRODUCCIÓN RURAL		
COMITÁN DE DOMÍNGUEZ	78	15	13	4	2	2	0	0	1	0	6	1	2	2	34		
LA CONCORDIA	143	66	8	9	0	3	1	0	2	8	24	0	1	1	31		
COPAINALÁ	13	1	1	2	0	0	0	0	0	0	0	0	0	0	9		
CHALCHIHUITÁN	7	2	5	0	0	0	0	0	0	0	0	0	0	0	0		
CHAMULA	12	1	0	0	0	0	0	0	0	0	0	0	0	0	11		
CHANAL	*	*	*	*	*	*	*	*	*	*	*	*	*	*	*		
CHAPULTENANGO	*	*	*	*	*	*	*	*	*	*	*	*	*	*	*		
CHENALHO	27	3	2	20	1	0	0	0	0	0	0	0	0	0	1		
CHIAPA DE CORZO	93	55	10	0	0	1	0	0	1	0	1	0	0	2	28		
CHIAPILLA	*	*	*	*	*	*	*	*	*	*	*	*	*	*	*		
CHICOASÉN	*	*	*	*	*	*	*	*	*	*	*	*	*	*	*		
CHICOMUSELO	126	36	8	0	1	0	0	0	0	0	0	0	1	3	78		
CHILÓN	84	12	14	7	23	7	1	0	1	2	1	1	0	0	18		
ESCUINTLA	210	40	30	9	0	1	9	0	2	0	5	3	1	0	132		
FRANCISCO LEÓN	*	*	*	*	*	*	*	*	*	*	*	*	*	*	*		
FRONTERA COMALAPA	77	6	63	0	0	0	0	0	0	1	0	0	0	0	9		
FRONTERA HIDALGO	29	5	4	3	2	17	0	0	0	0	0	0	0	0	2		
LA GRANDEZA	*	*	*	*	*	*	*	*	*	*	*	*	*	*	*		
HUEHUETÁN	140	10	14	0	0	2	1	0	0	2	6	2	0	1	104		
HUIXTÁN	*	*	*	*	*	*	*	*	*	*	*	*	*	*	*		
HUITIUPÁN	5	1	0	0	0	1	0	0	0	1	0	0	1	0	1		
HUIXTLA	170	35	20	1	2	0	1	0	0	6	33	5	0	0	65		
LA INDEPENDENCIA	190	46	29	20	1	0	5	0	0	0	2	1	0	1	91		
IXHUATÁN	7	1	2	0	0	1	1	0	0	1	1	0	0	0	2		
IXTACOMITÁN	*	*	*	*	*	*	*	*	*	*	*	*	*	*	*		
IXTAPA	20	10	2	0	1	4	0	0	0	0	0	0	0	0	3		
IXTAPANGAJOYA	*	*	*	*	*	*	*	*	*	*	*	*	*	*	*		
JIQUIPILAS	81	29	6	18	4	6	7	1	0	2	0	0	1	0	10		
JITOTOL	10	4	1	2	0	1	0	1	0	0	0	0	0	0	5		
JUÁREZ	33	3	2	1	0	0	0	0	0	2	1	0	0	1	24		
LARRÁINZAR	*	*	*	*	*	*	*	*	*	*	*	*	*	*	*		
LA LIBERTAD	8	2	1	1	0	0	0	0	0	0	0	1	0	0	5		
MAPASTEPEC	167	13	31	25	2	87	0	0	0	3	1	0	1	1	8		
LAS MARGARITAS	236	50	97	3	0	28	0	0	1	0	3	1	0	3	57		
MAZAPA DE MADERO	5	2	0	1	0	0	0	0	0	0	0	0	0	0	2		
MAZATÁN	12	7	1	0	0	0	0	0	0	1	0	0	0	0	3		
METAPA	5	2	0	1	0	0	0	0	0	0	0	0	0	0	2		
MITONTIC	*	*	*	*	*	*	*	*	*	*	*	*	*	*	*		
MOTOZINTLA	130	46	6	7	0	6	1	0	0	2	4	2	0	0	63		
NICOLÁS RUIZ	*	*	*	*	*	*	*	*	*	*	*	*	*	*	*		
OCOSINGO	122	36	7	6	6	5	0	1	5	19	4	1	2	0	42		
OCOTEPEC	*	*	*	*	*	*	*	*	*	*	*	*	*	*	*		
OCOZOCOAUTLA DE ESPINOSA	173	68	9	6	4	1	2	0	3	4	11	2	1	0	66		
OSTUACÁN	12	1	0	0	0	0	0	0	0	0	0	0	0	0	11		
OSUMACINTA	23	5	6	0	0	0	0	0	2	4	3	0	0	1	3		
OXCHUC	3	1	2	0	0	0	0	0	0	0	0	0	0	0	0		
PALENQUE	62	10	7	4	2	1	1	0	1	3	2	1	0	1	33		
PANTELHO	3	1	1	0	0	0	0	0	0	0	1	0	0	0	0		
PANTEPEC	13	4	1	0	1	0	0	0	0	0	2	0	0	0	6		
PICHUCALCO	54	3	1	2	0	0	0	0	0	2	0	0	0	1	46		
PIJIJAPAN	84	11	28	4	0	6	1	0	0	9	0	1	1	2	22		
EL PORVENIR	4	1	0	1	0	0	0	0	0	0	0	0	0	0	2		
VILLA COMALTITLÁN	25	3	1	4	1	0	0	0	0	2	2	1	0	0	11		

DIAGNÓSTICO DEL PROGRAMA DE FOMENTO A LA ECONOMÍA SOCIAL



Anexo 5.3

UNIDADES DE PRODUCCIÓN INTEGRADAS EN ORGANIZACIONES DE PRODUCTORES PARA ACCEDER A SERVICIOS O APOYOS DIVERSOS
SEGÚN TIPO DE ORGANIZACIÓN, UNIÓN O ASOCIACIÓN
POR ENTIDAD Y MUNICIPIO

CUADRO 118
1a parte

CUADRO 118
2a parte y última

ENTIDAD Y MUNICIPIO	UNIDADES DE PRODUCCIÓN ^a	TIPO DE ORGANIZACIÓN, UNIÓN O ASOCIACIÓN							TIPO DE ORGANIZACIÓN, UNIÓN O ASOCIACIÓN							OTRO TIPO
		GRUPO PARA OBTENCIÓN DE CRÉDITO O COMERCIALIZAR LA PRODUCCIÓN	SOCIEDAD DE PRODUCCIÓN RURAL	SOCIEDAD COOPERATIVA	SOCIEDAD CIVIL	SOCIEDAD DE SOLIDARIDAD SOCIAL	UNIÓN DE CRÉDITO	COOPERATIVA DE AHORRO Y CRÉDITO	SOCIEDAD ANÓNIMA	ASOCIACIÓN GANADERA LOCAL	ASOCIACIÓN AGRÍCOLA LOCAL	UNIÓN AGRÍCOLA REGIONAL	UNIÓN GANADERA REGIONAL	ASOCIACIÓN DE SILVICULTORES	UNIÓN DE SOCIEDADES DE PRODUCCIÓN RURAL	
PUEBLO NUEVO SOLISTAHUACÁN	155	24	106	1	0	0	1	1	1	0	2	0	1	0	0	34
RAYÓN	*	*	*	*	*	*	*	*	*	*	*	*	*	*	*	*
REFORMA	36	2	2	1	0	0	0	1	0	1	0	0	3	0	0	26
LAS ROSAS	17	4	3	0	1	2	1	1	0	0	0	0	0	0	0	6
SABANILLA	12	4	2	2	0	0	0	1	0	0	0	0	0	0	0	3
SALTO DE AGUA	21	5	3	0	0	0	0	0	0	0	0	0	1	0	0	10
SAN CRISTÓBAL DE LAS CASAS	14	7	0	3	0	0	0	0	0	0	0	0	0	0	0	4
SAN FERNANDO	15	3	1	0	2	0	0	0	0	0	0	1	0	0	0	8
SILTEPEC	37	26	8	1	0	1	0	0	0	0	0	0	0	0	0	1
SIMOJOVEL	6	2	2	1	0	0	0	0	0	0	0	0	0	0	0	1
SITALÁ	4	0	2	0	0	1	0	0	0	0	0	0	0	0	0	1
SOCOLTENANGO	33	13	5	0	1	0	1	0	0	1	2	0	0	0	0	12
SOLOSUCHIAPA	*	*	*	*	*	*	*	*	*	*	*	*	*	*	*	*
SOYALO	*	*	*	*	*	*	*	*	*	*	*	*	*	*	*	*
SUCHIAPA	125	10	19	8	5	0	0	0	1	2	1	1	0	2	2	81
SUCHIATE	46	3	18	1	0	2	0	1	0	3	2	0	0	0	1	18
SUNUAPA	4	0	1	0	0	0	0	0	0	0	0	0	0	0	0	3
TAPACHULA	247	92	31	10	2	3	0	1	0	5	10	6	1	0	4	97
TAPALAPA	*	*	*	*	*	*	*	*	*	*	*	*	*	*	*	*
TAPILULA	5	2	1	0	0	0	0	0	0	0	0	0	0	0	0	2
TECPATAN	53	5	13	3	0	0	0	1	0	9	1	0	1	0	1	22
TENEJAPA	10	0	1	1	0	3	0	0	0	1	0	0	0	0	0	5
TEOPISCA	28	1	4	9	1	0	1	0	1	0	4	0	1	0	0	6
TILA	34	1	1	6	0	1	1	0	0	5	2	1	1	1	1	18
TONALA	82	12	10	9	0	4	2	2	0	3	0	0	0	0	0	42
TOTOLAPA	*	*	*	*	*	*	*	*	*	*	*	*	*	*	*	*
LA TRINITARIA	502	89	106	37	3	34	4	0	4	12	62	3	4	0	3	164
TUMBALÁ	18	1	5	3	1	0	0	0	0	1	2	0	1	0	1	4
TUXTLA GUTIÉRREZ	10	3	0	0	0	0	0	0	0	0	0	1	0	0	0	7
TUXTLA CHICO	61	7	6	5	3	0	0	1	0	1	24	0	2	1	0	18
TUZANTÁN	87	8	50	0	1	5	0	0	0	0	3	0	0	0	2	18
TZIMOL	32	11	5	1	0	0	1	0	0	0	1	1	0	0	0	12
UNIÓN JUÁREZ	53	15	4	23	2	3	0	0	0	0	1	0	0	0	1	6
VENUSTIANO CARRANZA	84	26	2	8	0	1	1	0	0	0	11	2	0	0	1	40
VILLA CORZO	135	72	19	6	1	0	0	0	0	7	4	1	0	0	0	27
VILLAFLORES	400	116	202	24	3	5	2	1	1	12	14	0	0	2	0	33
YAJALÓN	9	2	0	2	0	0	0	0	0	1	1	0	0	0	0	3
SAN LUCAS	*	*	*	*	*	*	*	*	*	*	*	*	*	*	*	*
ZINACANTÁN	6	4	0	0	1	0	0	0	0	0	0	0	0	0	0	2
SAN JUAN CANCUC	*	*	*	*	*	*	*	*	*	*	*	*	*	*	*	*
ALDAMA	*	*	*	*	*	*	*	*	*	*	*	*	*	*	*	*
BENEMÉRITO DE LAS AMÉRICAS	16	7	4	1	0	0	0	0	0	1	0	1	0	0	0	3
MARAVILLA TENEJAPA	7	0	0	0	0	0	0	1	0	0	1	0	0	0	1	4
MARQUÉS DE COMILLAS	18	1	1	1	2	0	0	0	0	3	3	0	0	1	0	6
MONTECRISTO DE GUERRERO	67	3	1	1	45	3	0	0	0	14	2	0	0	0	0	4
SAN ANDRÉS DURAZNAL	*	*	*	*	*	*	*	*	*	*	*	*	*	*	*	*
SANTIAGO EL PINAR	*	*	*	*	*	*	*	*	*	*	*	*	*	*	*	*
CHIHUAHUA	1 268	162	109	59	35	11	41	14	14	102	46	12	36	8	13	711
AHUMADA	16	5	6	2	0	0	0	0	0	4	0	0	3	0	0	1
ALDAMA	45	1	1	1	1	1	0	0	1	4	1	0	1	3	0	23
ALLENDE	16	1	0	0	1	1	0	0	1	2	1	1	0	0	0	9
AQUILES SERDÁN	7	0	0	0	0	0	0	0	0	1	0	0	1	0	0	6
ASCENSION	9	4	1	0	0	0	0	0	0	1	0	0	0	0	0	3

DIAGNÓSTICO DEL PROGRAMA DE FOMENTO A LA ECONOMÍA SOCIAL



Anexo 5.3

UNIDADES DE PRODUCCIÓN INTEGRADAS EN ORGANIZACIONES DE PRODUCTORES PARA ACCEDER A SERVICIOS O APOYOS DIVERSOS
SEGÚN TIPO DE ORGANIZACIÓN, UNIÓN O ASOCIACIÓN
POR ENTIDAD Y MUNICIPIO

CUADRO 118
1a parte

CUADRO 118
2a parte y última

ENTIDAD Y MUNICIPIO	UNIDADES DE PRODUCCIÓN*	TIPO DE ORGANIZACIÓN, UNIÓN O ASOCIACIÓN							TIPO DE ORGANIZACIÓN, UNIÓN O ASOCIACIÓN							OTRO TIPO
		GRUPO PARA OBTENCIÓN DE CRÉDITO O COMERCIALIZAR LA PRODUCCIÓN	SOCIEDAD DE PRODUCCIÓN RURAL	SOCIEDAD COOPERATIVA	SOCIEDAD CIVIL	SOCIEDAD DE SOLIDARIDAD SOCIAL	UNIÓN DE CRÉDITO	COOPERATIVA DE AHORRO Y CRÉDITO	SOCIEDAD ANÓNIMA	ASOCIACIÓN GANADERA LOCAL	ASOCIACIÓN AGRÍCOLA LOCAL	UNIÓN AGRÍCOLA REGIONAL	UNIÓN GANADERA REGIONAL	ASOCIACIÓN DE SILVICULTORES	UNIÓN DE SOCIEDADES DE PRODUCCIÓN RURAL	
BACHÍNIVA	9	1	0	1	0	0	1	1	0	0	0	0	0	1	4	
BALLEZA	9	3	0	2	0	0	0	0	0	1	0	0	1	0	3	
BATOPILAS	4	1	1	0	0	1	0	0	0	1	0	0	0	0	1	
BOCOYNA	8	0	0	0	0	0	0	0	0	1	0	0	1	0	7	
BUENAVENTURA	22	4	2	0	0	3	0	0	3	0	0	4	0	1	11	
CAMARGO	24	1	3	2	2	0	0	0	2	2	0	0	0	0	13	
CARICHI	6	0	0	1	0	0	0	0	1	0	0	0	0	0	4	
CASAS GRANDES	18	3	1	0	0	0	0	0	0	2	1	1	0	0	11	
CORONADO	11	4	1	0	0	0	0	0	1	0	1	0	0	0	5	
COYAME DEL SOTOL	12	1	2	0	1	0	0	0	1	1	0	2	0	0	6	
LA CRUZ	4	2	0	0	0	0	0	0	0	0	0	0	0	0	2	
CUAUHTÉMOC	146	17	16	3	4	2	29	1	2	2	2	1	0	0	81	
CUSHUIRIACHI	37	6	6	5	0	0	1	0	1	0	1	1	0	0	18	
CHIHUAHUA	62	6	12	1	4	0	0	0	1	15	2	0	8	3	26	
CHÍNIPAS	*	*	*	*	*	*	*	*	*	*	*	*	*	*	*	
DELICIAS	29	4	3	1	1	0	3	0	2	2	0	0	0	2	14	
DR. BELISARIO DOMÍNGUEZ	*	*	*	*	*	*	*	*	*	*	*	*	*	*	*	
GALEANA	18	4	5	0	0	0	0	0	0	1	0	0	0	0	12	
SANTA ISABEL	6	1	0	0	0	0	0	0	0	0	1	0	0	0	4	
GÓMEZ FARIAS	5	2	0	1	0	0	0	0	0	0	0	0	0	0	2	
GRAN MORELOS	4	1	0	0	0	0	0	0	0	1	0	0	0	0	3	
GUACHOCHI	29	5	4	3	3	1	0	0	2	1	1	0	1	0	8	
GUADALUPE	10	1	2	0	0	0	0	0	0	0	1	0	0	0	6	
GUADALUPE Y CALVO	23	0	2	0	0	0	0	0	0	3	0	0	1	0	18	
GUAZAPARES	4	2	1	0	0	0	0	0	0	0	1	1	0	0	1	
GUERRERO	113	16	3	5	2	0	1	6	0	7	12	1	1	0	70	
HIDALGO DEL PARRAL	5	1	0	0	1	0	0	0	0	0	1	0	0	0	2	
HUEJOTITÁN	*	*	*	*	*	*	*	*	*	*	*	*	*	*	*	
IGNACIO ZARAGOZA	6	0	1	0	1	0	0	0	0	0	0	0	0	0	4	
JANOS	23	4	3	1	0	0	0	0	0	1	2	0	1	0	11	
JIMÉNEZ	24	4	1	5	2	0	0	0	1	0	1	0	0	0	10	
JUÁREZ	15	1	3	2	0	0	0	1	1	0	0	0	0	0	8	
JULIMES	33	5	0	0	0	0	0	1	0	3	2	0	2	0	22	
LÓPEZ	8	1	2	0	1	1	0	0	0	0	0	1	0	0	3	
MADERA	55	1	2	7	1	2	1	1	0	0	1	0	0	0	40	
MAGUARICHI	*	*	*	*	*	*	*	*	*	*	*	*	*	*	*	
MANUEL BENAVIDES	*	*	*	*	*	*	*	*	*	*	*	*	*	*	*	
MATACHI	10	2	0	0	0	1	0	0	0	1	0	1	0	0	6	
MATAMOROS	*	*	*	*	*	*	*	*	*	*	*	*	*	*	*	
MEOQUI	63	6	4	1	2	0	0	1	1	4	2	0	0	0	46	
MORELOS	*	*	*	*	*	*	*	*	*	*	*	*	*	*	*	
MORIS	*	*	*	*	*	*	*	*	*	*	*	*	*	*	*	
NAMIQUIPA	52	5	5	6	0	0	0	0	0	2	0	0	1	0	33	
NONOAVA	5	0	0	0	0	0	0	0	0	0	0	0	0	0	5	
NUEVO CASAS GRANDES	11	5	1	0	0	0	0	0	0	1	1	0	0	0	3	
OCAMPO	*	*	*	*	*	*	*	*	*	*	*	*	*	*	*	
OJINAGA	4	1	0	1	0	0	0	0	0	0	1	0	0	0	1	
PRAXEDIS G. GUERRERO	8	4	2	0	1	0	0	0	0	0	0	1	1	0	1	
RIVA PALACIO	19	1	0	0	0	0	0	0	0	0	0	0	0	0	18	
ROSALES	68	11	3	2	2	0	1	2	0	2	5	0	0	0	40	
ROSARIO	*	*	*	*	*	*	*	*	*	*	*	*	*	*	*	
SAN FRANCISCO DE BORJA	*	*	*	*	*	*	*	*	*	*	*	*	*	*	*	
SAN FRANCISCO DE CONCHOS	8	0	0	2	0	0	0	0	0	0	1	0	1	0	5	

DIAGNÓSTICO DEL PROGRAMA DE FOMENTO A LA ECONOMÍA SOCIAL



Anexo 5.3

UNIDADES DE PRODUCCIÓN INTEGRADAS EN ORGANIZACIONES DE PRODUCTORES PARA ACCEDER A SERVICIOS O APOYOS DIVERSOS
SEGÚN TIPO DE ORGANIZACIÓN, UNIÓN O ASOCIACIÓN
POR ENTIDAD Y MUNICIPIO

CUADRO 118
1a parte

CUADRO 118
2a parte y última

ENTIDAD Y MUNICIPIO	UNIDADES DE PRODUCCIÓN*	TIPO DE ORGANIZACIÓN, UNIÓN O ASOCIACIÓN							TIPO DE ORGANIZACIÓN, UNIÓN O ASOCIACIÓN							OTRO TIPO
		GRUPO PARA OBTENCIÓN DE CRÉDITO O COMERCIALIZAR LA PRODUCCIÓN	SOCIEDAD DE PRODUCCIÓN RURAL	SOCIEDAD COOPERATIVA	SOCIEDAD CIVIL	SOCIEDAD DE SOLIDARIDAD SOCIAL	UNIÓN DE CRÉDITO	COOPERATIVA DE AHORRO Y CRÉDITO	SOCIEDAD ANÓNIMA	ASOCIACIÓN GANADERA LOCAL	ASOCIACIÓN AGRÍCOLA LOCAL	UNIÓN AGRÍCOLA REGIONAL	UNIÓN GANADERA REGIONAL	ASOCIACIÓN DE SILVICULTORES	UNIÓN DE SOCIEDADES DE PRODUCCIÓN RURAL	
SAN PEDRO DEL GALLO	8	0	1	0	0	0	0	0	0	0	0	0	0	0	0	7
SANTA CLARA	19	5	5	0	0	0	0	0	0	1	1	0	0	0	0	7
SANTIAGO PAPASQUIARO	17	3	0	0	0	1	0	0	0	0	0	0	1	1	1	11
SÚCHIL	9	1	2	1	0	1	0	0	0	3	0	0	0	0	0	1
TAMAZULA	9	2	0	2	0	0	0	0	1	0	0	0	0	0	0	4
TEPEHUANES	17	2	1	0	1	0	0	1	0	2	0	0	0	0	0	11
TLAHUALILO	41	10	2	1	0	4	0	0	2	3	1	2	0	1	1	16
TOPIA	*	*	*	*	*	*	*	*	*	*	*	*	*	*	*	*
VICENTE GUERRERO	9	0	3	1	1	0	0	0	1	1	0	0	0	0	0	3
NUEVO IDEAL	39	4	3	0	0	1	0	0	0	1	0	0	0	0	0	30
GUANAJUATO	2 569	429	230	111	55	116	22	10	19	127	120	25	25	0	35	1 380
ABASOLO	97	15	3	2	0	0	0	0	0	10	1	0	0	0	2	67
ACÁMBARO	37	2	1	0	0	0	0	0	0	3	1	0	1	0	0	32
SAN MIGUEL DE ALLENDE	44	3	2	0	2	3	0	0	0	2	2	1	0	0	1	28
APASEO EL ALTO	74	18	2	0	1	2	0	0	0	1	2	2	2	0	6	40
APASEO EL GRANDE	165	29	3	5	0	91	1	0	2	3	1	3	0	0	0	33
ATARJEJA	*	*	*	*	*	*	*	*	*	*	*	*	*	*	*	*
CELAYA	94	13	5	11	2	4	0	0	2	1	3	0	1	0	0	55
MANUEL DOBLADO	85	15	7	1	2	0	3	2	1	5	4	0	1	0	0	47
COMONFORT	33	5	8	1	0	3	0	0	0	1	4	0	0	0	0	14
CORONEO	42	7	5	0	0	1	1	0	1	3	9	1	1	0	0	15
CORTAZAR	31	3	6	2	0	0	2	0	1	1	2	0	1	0	0	14
CUERAMARO	27	7	8	1	2	1	1	0	0	1	1	0	0	0	0	8
DOCTOR MORA	31	3	2	5	0	1	0	0	0	3	0	0	1	0	0	18
DOLORES HIDALGO CUNA DE LA IN	118	17	5	5	10	0	0	0	0	3	4	0	1	0	2	82
GUANAJUATO	27	2	3	1	1	1	0	0	0	1	0	0	0	0	1	18
HUANÍMARO	17	4	1	2	0	0	1	0	0	0	0	0	0	0	0	9
IRAPUATO	191	37	7	5	1	3	1	2	2	3	11	2	0	0	1	122
JARAL DEL PROGRESO	48	9	18	2	0	0	2	0	0	9	1	0	2	0	1	6
JERÉCUARO	56	5	4	2	1	0	0	0	1	2	9	1	1	0	2	33
LEÓN	120	16	4	2	1	1	1	2	1	5	3	2	1	0	0	86
MOROLEÓN	*	*	*	*	*	*	*	*	*	*	*	*	*	*	*	*
OCAMPO	42	12	9	6	0	0	1	0	0	3	4	0	1	0	0	12
PENJAMO	64	15	8	2	1	0	0	0	1	0	0	1	0	0	1	37
PUEBLO NUEVO	22	8	2	1	0	0	0	0	1	0	1	0	0	0	0	8
PURÍSIMA DEL RINCÓN	21	5	3	1	1	0	0	0	0	5	2	0	0	0	0	5
ROMITA	30	6	2	0	1	0	0	1	0	0	0	0	0	0	0	21
SALAMANCA	77	17	8	3	0	0	1	0	1	4	1	0	0	0	0	37
SALVATIERRA	94	18	20	1	2	0	1	0	0	2	4	0	0	0	0	47
SAN DIEGO DE LA UNIÓN	28	5	1	1	1	1	0	0	0	3	3	0	0	0	0	13
SAN FELIPE	155	23	20	4	1	1	2	0	3	8	22	2	5	0	9	72
SAN FRANCISCO DEL RINCÓN	63	7	4	2	0	0	2	0	0	2	2	2	1	0	3	43
SAN JOSÉ ITURBIDE	39	1	2	1	1	1	0	0	0	1	1	0	0	0	1	30
SAN LUIS DE LA PAZ	88	3	5	0	2	0	0	0	0	2	4	0	0	0	2	73
SANTA CATARINA	*	*	*	*	*	*	*	*	*	*	*	*	*	*	*	*
SANTA CRUZ DE JUVENTINO ROSAS	105	6	15	31	3	0	0	0	0	19	2	1	0	0	0	38
SANTIAGO MARAVATIO	7	1	2	1	0	0	0	0	0	0	0	1	0	0	0	3
SILAO	63	12	7	0	1	1	0	1	0	2	1	2	0	0	0	39
TARANDACUAO	12	1	0	0	0	0	0	0	0	0	2	0	0	0	0	9
TARIMORO	51	2	2	2	4	0	0	0	0	0	3	1	0	0	0	39
TIERRA BLANCA	12	2	0	0	0	0	0	0	0	4	1	1	0	0	1	5
URIANGATO	*	*	*	*	*	*	*	*	*	*	*	*	*	*	*	*
VALLE DE SANTIAGO	137	60	5	2	1	1	2	0	1	6	4	1	3	0	2	56

DIAGNÓSTICO DEL PROGRAMA DE FOMENTO A LA ECONOMÍA SOCIAL



Anexo 5.3

UNIDADES DE PRODUCCIÓN INTEGRADAS EN ORGANIZACIONES DE PRODUCTORES PARA ACCEDER A SERVICIOS O APOYOS DIVERSOS
SEGÚN TIPO DE ORGANIZACIÓN, UNIÓN O ASOCIACIÓN
POR ENTIDAD Y MUNICIPIO

CUADRO 118
1a parte

CUADRO 118
2a parte y última

ENTIDAD Y MUNICIPIO	UNIDADES DE PRODUCCIÓN ^a	TIPO DE ORGANIZACIÓN, UNIÓN O ASOCIACIÓN							TIPO DE ORGANIZACIÓN, UNIÓN O ASOCIACIÓN							OTRO TIPO
		GRUPO PARA OBTENCIÓN DE CRÉDITO O COMERCIALIZAR LA PRODUCCIÓN	SOCIEDAD DE PRODUCCIÓN RURAL	SOCIEDAD COOPERATIVA	SOCIEDAD CIVIL	SOCIEDAD DE SOLIDARIDAD SOCIAL	UNIÓN DE CRÉDITO	COOPERATIVA DE AHORRO Y CRÉDITO	SOCIEDAD ANÓNIMA	ASOCIACIÓN GANADERA LOCAL	ASOCIACIÓN AGRÍCOLA LOCAL	UNIÓN AGRÍCOLA REGIONAL	UNIÓN GANADERA REGIONAL	ASOCIACIÓN DE SILVICULTORES	UNIÓN DE SOCIEDADES DE PRODUCCIÓN RURAL	
VICTORIA	5	0	1	0	0	0	0	0	0	2	0	0	0	0	0	3
VILLAGRÁN	43	2	9	4	1	0	0	0	4	1	0	1	0	0	21	
XICHÚ	8	2	0	0	0	0	0	0	1	0	0	0	0	0	5	
YURIPIA	60	11	1	0	0	0	1	2	2	0	1	0	0	0	35	
GUERRERO	3 888	853	637	172	97	34	33	7	13	131	299	53	45	5	43	1 654
ACAPULCO DE JUAREZ	166	23	22	10	15	0	0	0	12	45	3	5	0	2	37	
AHUACUOTZINGO	19	1	2	1	0	3	0	1	0	1	0	0	0	1	12	
AJUICHTLAN DEL PROGRESO	92	14	8	4	1	0	2	0	4	0	0	0	0	0	62	
ALCOZAUCA DE GUERRERO	8	1	0	2	0	0	0	0	0	0	0	0	0	0	5	
ALPOYECA	9	0	1	0	0	1	0	0	0	1	0	0	0	0	6	
APAXTLA	7	0	2	0	0	0	0	0	1	0	0	0	0	0	1	
ARCELIA	34	10	11	1	0	0	0	0	1	2	0	1	0	2	8	
ATENANGO DEL RÍO	8	1	0	1	0	0	0	0	0	0	0	0	0	0	6	
ATLAMAJALINGO DEL MONTE	6	0	0	0	0	0	0	0	0	1	0	0	0	0	5	
ATLIXTAC	34	2	1	19	0	2	0	0	0	2	0	0	0	0	6	
ATOYAC DE ÁLVAREZ	192	62	36	23	4	2	14	0	3	6	3	6	1	0	49	
AYUTLA DE LOS LIBRES	368	10	285	0	0	5	3	0	4	3	0	0	0	3	61	
AZOYÚ	25	6	0	1	1	0	0	0	1	1	0	0	0	1	14	
BENITO JUÁREZ	16	2	0	5	1	0	0	0	0	0	0	0	0	0	10	
BUENAVISTA DE CUÉLLAR	36	5	6	0	1	0	0	0	0	1	1	1	0	2	22	
COAHUAYUTLA DE JOSE MARIA IZA	5	0	0	1	0	0	0	1	0	0	0	0	0	0	4	
COCULA	44	23	1	0	1	0	0	0	1	4	3	3	0	1	11	
COPALA	15	0	3	2	1	1	0	0	1	2	0	0	0	0	6	
COPALILLO	7	2	0	0	0	0	0	0	0	0	0	0	0	0	5	
COPANAToyac	23	2	3	1	0	0	0	0	0	1	1	0	0	0	16	
COYUCA DE BENÍTEZ	138	28	23	11	3	0	2	0	2	12	5	3	1	0	4	51
COYUCA DE CATALÁN	42	8	7	6	1	0	1	1	0	3	0	1	0	0	0	17
CUAJINICUILAPA	35	9	2	3	1	0	0	3	1	1	1	0	1	0	2	15
CUALÁC	18	6	9	0	0	1	0	0	1	1	0	0	0	0	0	1
CUAUTEPEC	11	0	1	1	1	0	0	0	0	0	0	0	0	0	0	8
CUETZALA DEL PROGRESO	*	*	*	*	*	*	*	*	*	*	*	*	*	*	*	*
CUTZAMALA DE PINZÓN	34	6	6	2	0	0	0	0	1	0	0	1	0	0	0	20
CHILAPA DE ÁLVAREZ	74	5	5	1	3	0	0	0	0	28	4	1	0	0	0	31
CHILPANCINGO DE LOS BRAVO	160	15	6	1	0	0	0	0	20	22	3	4	0	1	100	
FLORENCIO VILLARREAL	20	2	6	2	1	0	0	1	0	1	0	0	0	0	0	8
GENERAL CANUTO A. NERI	13	3	0	0	1	1	0	0	1	1	0	0	0	0	0	8
GENERAL HELIODORO CASTILLO	43	13	1	0	11	0	1	0	1	7	1	1	0	0	0	10
HUAMAXTITLAN	21	2	1	0	1	0	0	0	1	2	0	1	0	0	1	12
HUITZILCO DE LOS FIGUEROA	60	12	14	2	0	1	1	0	2	4	1	0	0	0	0	24
IGUALA DE LA INDEPENDENCIA	91	29	12	1	2	1	0	0	3	6	2	5	0	1	36	
IGUALAPA	9	2	1	0	0	0	1	0	1	0	0	0	0	0	0	5
IXCATEOPAN DE CUAUHTÉMOC	3	0	0	0	0	0	0	0	1	0	0	0	0	0	0	1
JOSÉ AZUETA	93	18	11	7	5	0	0	0	7	13	3	2	0	0	0	35
JUAN R. ESCUDERO	15	2	2	0	0	0	0	0	2	0	0	1	0	0	0	9
LEONARDO BRAVO	264	3	4	3	3	2	0	0	7	82	7	0	1	1	161	
MALINALTEPEC	13	3	1	1	3	0	0	0	0	1	0	0	0	0	0	4
MÁRTIR DE CUILAPAN	12	1	1	1	0	0	0	0	1	2	0	0	0	0	0	8
METLATÓNOC	43	1	2	0	0	0	0	0	0	1	0	0	0	0	0	40
MOCHITLAN	10	1	1	0	0	0	0	0	1	1	0	0	0	0	0	6
OLINALÁ	27	4	1	0	1	0	0	0	1	0	1	0	0	0	0	18
OMETEPEC	53	12	2	2	1	0	0	0	5	0	0	1	0	0	0	34
PEDRO ASCENCIO ALQUISIRAS	7	2	0	1	0	0	0	0	1	0	0	0	0	0	0	3
PETATLAN	55	9	6	5	0	1	1	0	0	3	2	0	1	0	0	31

DIAGNÓSTICO DEL PROGRAMA DE FOMENTO A LA ECONOMÍA SOCIAL



Anexo 5.3

UNIDADES DE PRODUCCIÓN INTEGRADAS EN ORGANIZACIONES DE PRODUCTORES PARA ACCEDER A SERVICIOS O APOYOS DIVERSOS
SEGÚN TIPO DE ORGANIZACIÓN, UNIÓN O ASOCIACIÓN
POR ENTIDAD Y MUNICIPIO

CUADRO 118
1a parte

CUADRO 118
2a parte y última

ENTIDAD Y MUNICIPIO	UNIDADES DE PRODUCCIÓN*	TIPO DE ORGANIZACIÓN, UNIÓN O ASOCIACIÓN							TIPO DE ORGANIZACIÓN, UNIÓN O ASOCIACIÓN							OTRO TIPO
		GRUPO PARA OBTENCIÓN DE CRÉDITO O COMERCIALIZACIÓN R LA PRODUCCIÓN	SOCIEDAD DE PRODUCCIÓN RURAL	SOCIEDAD COOPERATIVA	SOCIEDAD CIVIL	SOCIEDAD DE SOLIDARIDAD SOCIAL	UNIÓN DE CRÉDITO	COOPERATIVA DE AHORRO Y CRÉDITO	SOCIEDAD ANÓNIMA	ASOCIACIÓN GANADERA LOCAL	ASOCIACIÓN AGRÍCOLA LOCAL	UNIÓN AGRÍCOLA REGIONAL	UNIÓN GANADERA REGIONAL	ASOCIACIÓN DE SILVICULTORES	UNIÓN DE SOCIEDADES DE PRODUCCIÓN RURAL	
PILCAYA	30	2	2	0	1	0	0	0	0	2	1	1	0	0	21	
PUNGARABATO	8	2	1	0	0	0	0	0	0	0	0	0	0	0	5	
QUECHULTENANGO	43	3	7	3	2	1	0	0	1	1	0	0	0	0	29	
SAN LUIS ACATLÁN	48	14	4	2	4	0	0	2	2	3	2	5	0	0	18	
SAN MARCOS	37	5	6	9	0	0	0	0	1	2	0	0	0	0	18	
SAN MIGUEL TOTOLAPAN	46	10	14	0	0	0	2	0	0	0	2	0	1	0	16	
TAXCO DE ALARCON	34	6	4	0	0	0	0	0	0	0	0	0	0	0	26	
TECOANAPA	312	249	8	3	3	4	0	0	5	11	1	2	0	1	32	
TECPAN DE GALEANA	172	82	29	11	5	2	1	0	1	7	11	2	0	1	27	
TELOLOAPAN	34	3	10	2	1	1	1	0	0	0	1	1	0	0	14	
TEPECOACUILCO DE TRUJANO	91	49	5	4	3	0	0	2	1	5	0	0	0	0	27	
TETIPAC	4	2	0	0	0	0	0	0	0	0	0	0	0	0	2	
TIXTLA DE GUERRERO	27	7	1	0	3	0	0	0	0	2	1	2	0	0	12	
TLACOACHISTLAHUACA	169	2	1	1	2	0	0	0	0	2	0	0	0	0	161	
TLACOAPA	3	0	0	1	1	0	0	0	0	0	0	0	0	0	1	
TLALCHAPA	16	6	3	1	0	0	1	0	0	1	0	0	0	0	5	
TLALIXTACUILCO DE MALDONADO	3	0	0	0	0	1	0	0	0	0	0	0	0	0	2	
TLAPA DE COMONFORT	37	6	5	0	1	0	0	0	0	7	1	0	0	0	20	
TLAPEHUALA	28	9	2	0	2	0	0	0	0	0	0	0	0	0	16	
LA UNIÓN DE ISIDORO MONTES DE XALPATLAHUAC	33	9	2	3	1	1	0	0	0	2	0	0	0	0	16	
XOCHIHUEHUETLÁN	8	0	0	0	0	0	0	0	0	0	0	0	0	0	8	
XOCHISTLAHUACA	9	2	3	0	1	0	0	0	0	1	0	2	0	0	0	
ZAPOTITLÁN TABLAS	*	*	*	*	*	*	*	*	*	*	*	*	*	*	*	
ZIRANDARO	27	3	0	3	4	0	0	0	1	2	1	0	0	0	14	
ZITLALA	14	1	3	0	0	0	0	0	0	3	0	0	0	0	7	
EDUARDO NERI	17	6	4	0	1	0	0	0	0	0	0	0	0	1	6	
ACATEPEC	21	2	1	0	1	1	0	0	0	0	2	1	0	11	3	
MARQUELIA	20	1	6	1	0	0	0	0	3	0	0	1	1	1	9	
COCHOAPA EL GRANDE	82	2	0	0	0	0	0	0	0	0	0	0	0	0	80	
JOSÉ JOAQUÍN DE HERRERA	5	1	0	0	0	0	0	0	0	0	0	0	0	0	4	
JUCHITÁN	10	2	1	0	0	0	0	0	0	0	0	0	0	1	7	
ILIATENCO	17	6	8	3	0	0	0	0	0	0	0	0	1	0	2	
HIDALGO	2 031	291	274	107	63	33	19	9	27	78	171	43	17	7	15	996
ACATLÁN	79	8	4	2	2	0	2	1	0	1	4	2	1	0	0	54
ACAXOCHITLÁN	28	6	3	1	4	0	1	0	0	0	0	0	1	0	17	
ACTOPÁN	45	4	6	3	1	0	0	1	0	2	0	0	0	1	27	
AGUA BLANCA DE ITURBIDE	37	2	6	1	0	0	0	0	0	0	2	0	0	0	18	
AJACUBA	43	9	8	3	5	0	0	1	1	1	0	0	0	3	17	
ALFAJAYUCÁN	33	2	1	4	0	0	0	0	0	2	2	0	0	0	24	
ALMOLOYA	33	14	5	2	0	0	0	1	1	6	2	0	0	0	4	
APAN	32	6	9	1	1	1	1	2	1	3	1	0	0	1	10	
EL ARENAL	16	0	2	2	6	1	0	1	0	0	0	0	0	0	5	
ATITALAQUIA	17	0	2	1	0	0	0	0	0	1	1	0	0	0	13	
ATLAPEXCO	37	7	19	0	0	0	0	0	0	0	0	0	0	0	13	
ATOTONILCO EL GRANDE	40	8	3	2	0	0	0	0	0	6	1	0	0	0	22	
ATOTONILCO DE TULA	13	0	2	0	1	0	0	0	0	2	0	0	0	0	8	
CALNALI	40	11	4	3	2	0	0	1	1	3	2	2	1	0	3	9
CARDONAL	43	8	8	12	1	11	0	2	0	1	0	0	0	1	8	8
CUAUTEPEC DE HINOJOSA	29	3	7	1	0	0	1	0	0	2	1	0	0	0	14	14
CHAPANTONGO	24	4	4	1	1	0	0	0	1	1	0	0	0	0	13	13
CHAPULHUACÁN	19	3	2	3	1	0	0	0	0	4	0	1	1	0	7	7
CHILCUAUTLA	36	7	5	3	2	1	1	0	1	0	2	0	0	0	0	16

DIAGNÓSTICO DEL PROGRAMA DE FOMENTO A LA ECONOMÍA SOCIAL



Anexo 5.3

UNIDADES DE PRODUCCIÓN INTEGRADAS EN ORGANIZACIONES DE PRODUCTORES PARA ACCEDER A SERVICIOS O APOYOS DIVERSOS
SEGÚN TIPO DE ORGANIZACIÓN, UNIÓN O ASOCIACIÓN
POR ENTIDAD Y MUNICIPIO

CUADRO 118
1a parte

CUADRO 118
2a parte y última

ENTIDAD Y MUNICIPIO	UNIDADES DE PRODUCCIÓN*	TIPO DE ORGANIZACIÓN, UNIÓN O ASOCIACIÓN							TIPO DE ORGANIZACIÓN, UNIÓN O ASOCIACIÓN							OTRO TIPO
		GRUPO PARA OBTENCIÓN DE CRÉDITO O COMERCIALIZACIÓN R LA PRODUCCIÓN	SOCIEDAD DE PRODUCCIÓN RURAL	SOCIEDAD COOPERATIVA	SOCIEDAD CIVIL	SOCIEDAD DE SOLIDARIDAD SOCIAL	UNIÓN DE CRÉDITO	COOPERATIVA DE AHORRO Y CRÉDITO	SOCIEDAD ANÓNIMA	ASOCIACIÓN GANADERA LOCAL	ASOCIACIÓN AGRÍCOLA LOCAL	UNIÓN AGRÍCOLA REGIONAL	UNIÓN GANADERA REGIONAL	ASOCIACIÓN DE SILVICULTORES	UNIÓN DE SOCIEDADES DE PRODUCCIÓN RURAL	
ELOXOCHTLÁN	*															
EMILIANO ZAPATA	8	3	1	0	0	0	1	0	0	0	1	0	0	0	0	5
EPAZOYUCÁN	7	0	2	0	0	0	0	0	0	0	0	1	0	0	0	4
FRANCISCO I. MADERO	21	2	1	1	0	0	0	0	1	0	3	0	2	0	0	12
HUASCA DE OCAMPO	14	1	5	2	0	0	0	1	0	0	0	0	0	0	1	7
HUAUTLA	78	2	0	1	0	0	0	0	2	1	3	0	0	2	0	69
HUAZALINGO	*	*	*	*	*	*	*	*	*	*	*	*	*	*	*	*
HUEHUETLA	25	9	3	2	0	3	0	0	0	2	2	0	0	0	0	7
HUEJUTLA DE REYES	90	7	3	3	1	3	5	0	0	2	37	2	0	0	0	33
HUICHAPAN	62	3	5	2	1	1	0	1	1	2	17	5	1	0	0	31
IXMIQUILPAN	58	13	6	3	3	0	0	0	0	3	2	2	0	0	0	27
JACALA DE LEDEZMA	17	1	0	0	0	1	0	0	0	0	0	0	0	0	0	15
JALTOCÁN	12	1	0	0	0	0	0	0	0	0	1	0	1	0	0	9
JUÁREZ HIDALGO	*	*	*	*	*	*	*	*	*	*	*	*	*	*	*	*
LOLOTLA	12	1	1	0	0	1	1	0	0	1	1	0	0	0	1	7
METEPEC	29	4	9	3	0	1	1	0	0	7	0	1	2	0	0	4
SAN AGUSTÍN METZQUITLÁN	16	1	7	2	0	0	0	0	0	0	1	0	0	0	0	7
METZTITLÁN	20	1	2	0	0	0	0	0	1	0	1	0	0	0	0	15
MINERAL DEL CHICO	4	0	1	0	0	0	0	1	0	0	1	0	0	0	0	1
MINERAL DEL MONTE	*	*	*	*	*	*	*	*	*	*	*	*	*	*	*	*
LA MISIÓN	8	1	0	1	0	0	0	0	0	0	1	0	0	1	0	4
MIXQUIAHUALA DE JUÁREZ	42	4	11	5	1	0	0	0	0	0	1	0	0	0	0	20
MOLANGO DE ESCAMILLA	11	0	0	0	0	0	0	0	0	2	2	0	1	0	0	7
NICOLÁS FLORES	4	0	1	0	1	0	0	0	0	0	2	0	0	0	0	0
NOPALA DE VILLAGRAN	70	16	9	3	0	0	0	0	1	0	13	2	0	0	0	27
OMITLÁN DE JUÁREZ	8	1	1	0	1	0	0	0	0	0	1	1	0	0	0	6
SAN FELIPE ORIZATLÁN	37	4	3	1	1	1	0	2	0	0	0	0	0	0	0	25
PACULA	*	*	*	*	*	*	*	*	*	*	*	*	*	*	*	*
PACHUCA DE SOTO	7	2	0	0	1	0	0	0	1	0	0	1	0	0	0	2
PISAFLORES	9	1	2	0	0	0	0	0	0	0	0	0	0	0	0	7
PROGRESO DE OBREGÓN	9	1	5	0	1	0	0	0	0	0	0	0	0	0	0	2
MINERAL DE LA REFORMA	4	1	2	0	0	0	0	0	0	0	0	0	0	0	0	1
SAN AGUSTÍN TLAXIACA	10	0	3	2	0	0	0	0	1	0	1	0	0	0	0	4
SAN BARTOLO TUTOTEPEC	19	0	0	0	1	1	0	0	0	4	0	0	0	0	0	13
SAN SALVADOR	48	1	2	2	6	0	0	1	3	6	5	0	0	0	1	23
SANTIAGO DE ANAYA	25	1	8	8	0	2	0	0	0	1	1	0	0	0	0	6
SANTIAGO TULANTEPEC DE LUGO	4	0	1	0	0	0	0	0	0	0	0	0	0	0	0	3
SINGUILUCÁN	31	6	10	2	0	1	2	0	0	1	4	0	0	0	0	10
TASQUILLO	28	16	5	1	3	0	0	0	0	0	0	0	0	0	0	4
TECOZAUTLA	30	3	4	0	1	0	0	0	1	0	0	0	0	0	1	20
TENANGO DE DORÍA	18	0	2	0	0	0	0	0	0	7	3	0	0	0	0	6
TEPEAPULCO	31	9	3	0	1	0	0	0	3	1	2	0	0	0	0	11
TEPEHUACÁN DE GUERRERO	23	3	3	0	1	0	0	0	0	0	3	0	0	1	0	13
TEPEJI DEL RÍO DE OCAMPO	38	11	1	0	0	0	0	1	0	4	1	0	0	0	0	22
TEPETITLÁN	19	0	5	2	0	0	0	0	0	1	0	1	0	0	0	10
TETEPANGO	6	1	0	0	0	0	0	0	0	0	0	0	0	0	0	5
VILLA DE TEZONTEPEC	12	1	0	0	0	0	0	0	1	0	0	0	0	0	0	10
TEZONTEPEC DE ALDAMA	42	5	5	0	2	0	0	0	1	2	0	1	0	0	0	27
TIANGUISTENGO	25	2	2	1	3	0	1	0	0	10	0	1	2	0	0	4
TIZAYUCA	11	1	1	0	0	0	0	0	0	0	1	0	0	0	0	10
TLAHUELILPAN	12	0	3	0	0	0	0	0	0	0	1	0	0	0	0	8
TLAHUILTEPA	5	0	1	0	0	0	0	0	0	0	0	0	0	0	0	4
TLANALAPA	7	1	0	2	1	0	0	0	0	2	0	0	0	0	0	1

DIAGNÓSTICO DEL PROGRAMA DE FOMENTO A LA ECONOMÍA SOCIAL



Anexo 5.3

UNIDADES DE PRODUCCIÓN INTEGRADAS EN ORGANIZACIONES DE PRODUCTORES PARA ACCEDER A SERVICIOS O APOYOS DIVERSOS
SEGÚN TIPO DE ORGANIZACIÓN, UNIÓN O ASOCIACIÓN
POR ENTIDAD Y MUNICIPIO

CUADRO 118
1a parte

CUADRO 118
2a parte y última

ENTIDAD Y MUNICIPIO	UNIDADES DE PRODUCCIÓN*	TIPO DE ORGANIZACIÓN, UNIÓN O ASOCIACIÓN							TIPO DE ORGANIZACIÓN, UNIÓN O ASOCIACIÓN							OTRO TIPO
		GRUPO PARA OBTENCIÓN DE CRÉDITO O COMERCIALIZACIÓN LA PRODUCCIÓN	SOCIEDAD DE PRODUCCIÓN RURAL	SOCIEDAD COOPERATIVA	SOCIEDAD CIVIL	SOCIEDAD DE SOLIDARIDAD SOCIAL	UNIÓN DE CRÉDITO	COOPERATIVA DE AHORRO Y CRÉDITO	SOCIEDAD ANÓNIMA	ASOCIACIÓN GANADERA LOCAL	ASOCIACIÓN AGRÍCOLA LOCAL	UNIÓN AGRÍCOLA REGIONAL	UNIÓN GANADERA REGIONAL	ASOCIACIÓN DE SILVICULTORES	UNIÓN DE SOCIEDADES DE PRODUCCIÓN RURAL	
TLANCHINOL	41	18	3	1	0	2	0	0	0	2	1	1	0	0	0	13
TLAXCOAPAN	23	1	2	0	1	0	0	0	0	0	1	0	0	0	1	17
TOLCAYUCA	7	1	0	0	0	0	0	0	0	0	0	0	0	0	0	6
TULJA DE ALLENDE	36	6	6	2	0	0	0	0	1	0	4	0	0	0	0	19
TULANCINGO DE BRAVO	51	4	5	5	0	0	0	0	1	1	5	0	0	0	1	29
XOCHIATIPÁN	*	*	*	*	*	*	*	*	*	*	*	*	*	*	*	*
XOCHICOATLÁN	11	2	1	0	0	0	0	0	0	1	5	0	0	0	0	3
YAHUALICA	14	1	4	0	0	1	0	0	0	1	0	0	0	0	0	10
ZACUALTIPÁN DE ÁNGELES	7	2	0	0	0	0	0	0	1	0	0	0	1	1	0	2
ZAPOTLÁN DE JUAREZ	17	3	6	2	1	0	1	0	0	0	1	2	0	0	0	5
ZEMPOALA	33	8	5	1	1	0	0	1	0	0	1	1	0	0	0	16
ZIMAPÁN	10	0	3	1	2	1	0	0	0	0	0	0	0	1	0	3
JALISCO	2 551	426	312	226	48	28	21	21	39	103	130	25	27	17	24	1 258
ACATIC	22	3	0	2	0	0	0	0	1	1	1	0	0	0	0	14
ACATLÁN DE JUÁREZ	8	1	0	1	0	0	0	0	0	0	2	0	0	0	0	4
AHUALULCO DE MERCADO	24	10	4	2	0	0	0	0	0	1	2	2	0	1	1	3
AMACUECA	13	2	2	1	0	0	0	0	0	1	0	0	0	0	1	7
AMATITÁN	3	1	0	0	0	0	0	0	0	0	0	0	0	0	0	2
AMECA	40	9	4	2	0	1	0	1	2	0	3	3	0	0	0	17
SAN JUANITO DE ESCOBEDO	9	1	4	0	0	0	0	0	0	0	2	0	0	0	1	1
ARANDAS	25	0	0	0	2	0	0	0	0	0	0	0	0	0	0	23
EL ARENAL	9	2	0	0	0	0	0	0	0	0	1	0	0	0	0	6
ATEMAJAC DE BRIZUELA	19	2	2	6	0	0	0	0	0	1	1	0	0	0	0	10
ATENGO	9	4	2	0	0	0	0	0	0	1	0	0	0	0	0	3
ATENGUILLO	11	4	1	0	1	0	0	0	0	1	1	0	0	0	0	4
ATOTONILCO EL ALTO	18	2	3	1	2	0	1	0	1	0	0	2	0	1	0	8
ATOYAC	11	2	0	0	0	1	0	0	0	0	0	0	0	0	0	8
AUTLÁN DE NAVARRO	36	4	4	4	0	0	1	0	0	1	1	0	2	0	0	20
AYOTLÁN	50	5	13	0	0	0	0	0	2	0	2	0	0	0	1	27
AYUTLA	14	1	0	3	0	1	1	0	0	2	1	0	0	0	0	5
LA BARCA	75	16	36	3	0	0	0	0	0	2	2	0	0	0	0	20
BOLAÑOS	*	*	*	*	*	*	*	*	*	*	*	*	*	*	*	*
CABO CORRIENTES	28	2	3	8	0	0	0	1	2	5	0	0	1	1	0	9
CASIMIRO CASTILLO	47	8	3	3	2	0	0	0	1	1	6	0	0	0	0	25
CHIHUATLÁN	19	3	1	1	0	1	0	0	0	0	3	0	0	1	0	9
ZAPOTLÁN EL GRANDE	16	3	4	1	2	0	0	0	1	1	1	0	1	1	0	5
COCUILA	25	0	1	0	1	0	1	1	1	0	1	1	1	0	0	19
COLOTLÁN	*	*	*	*	*	*	*	*	*	*	*	*	*	*	*	*
CONCEPCIÓN DE BUENOS AIRES	16	1	3	4	1	0	1	0	0	0	0	0	0	0	1	6
CUAUTITLÁN DE GARCÍA BARRAGA	60	1	1	17	0	0	0	0	2	0	2	0	0	0	0	38
CUAUTLA	5	0	0	2	1	0	0	0	0	0	0	0	0	0	0	3
CUQUÍO	42	10	13	6	0	1	0	0	0	0	2	1	1	0	0	11
CHAPALA	16	4	2	1	0	0	0	1	0	0	0	0	0	0	0	10
CHIMALTITÁN	22	6	2	9	0	1	0	0	3	1	0	0	0	1	0	2
CHIQUILISTLÁN	*	*	*	*	*	*	*	*	*	*	*	*	*	*	*	*
DEGOLLADO	45	7	7	5	0	0	0	1	0	6	1	0	1	0	2	19
EIUTLA	7	0	0	3	0	0	0	0	0	1	0	0	1	0	0	3
ENCARNACIÓN DE DÍAZ	21	8	1	1	1	1	0	0	2	0	0	0	1	2	0	8
ETZATLÁN	10	4	1	2	0	0	0	0	0	0	1	0	0	0	0	2
EL GRULLO	13	2	3	0	2	0	0	0	0	0	1	0	0	0	0	5
GUACHINANGO	26	4	5	2	1	0	0	0	1	0	2	0	0	0	1	13
GUADALAJARA	*	*	*	*	*	*	*	*	*	*	*	*	*	*	*	*
HOSTOTIPAQUILLO	13	1	0	0	0	0	0	0	0	1	1	0	0	0	0	12

DIAGNÓSTICO DEL PROGRAMA DE FOMENTO A LA ECONOMÍA SOCIAL



Anexo 5.3

UNIDADES DE PRODUCCIÓN INTEGRADAS EN ORGANIZACIONES DE PRODUCTORES PARA ACCEDER A SERVICIOS O APOYOS DIVERSOS																CUADRO 118	CUADRO 118
SEGÚN TIPO DE ORGANIZACIÓN, UNIÓN O ASOCIACIÓN																1a parte	2a parte y última
ENTIDAD Y MUNICIPIO	UNIDADES DE PRODUCCIÓN*	TIPO DE ORGANIZACIÓN, UNIÓN O ASOCIACIÓN								TIPO DE ORGANIZACIÓN, UNIÓN O ASOCIACIÓN							
		GRUPO PARA OBTENCIÓN DE CRÉDITO O COMERCIALIZACIÓN R LA PRODUCCIÓN	SOCIEDAD DE PRODUCCIÓN RURAL	SOCIEDAD COOPERATIVA	SOCIEDAD CIVIL	SOCIEDAD DE SOLIDARIDAD SOCIAL	UNIÓN DE CRÉDITO	COOPERATIVA DE AHORRO Y CRÉDITO	SOCIEDAD ANÓNIMA	ASOCIACIÓN GANADERA LOCAL	ASOCIACIÓN AGRÍCOLA LOCAL	UNIÓN AGRÍCOLA REGIONAL	UNIÓN GANADERA REGIONAL	ASOCIACIÓN DE SILVICULTORES	UNIÓN DE SOCIEDADES DE PRODUCCIÓN RURAL	OTRO TIPO	
HUEJÚCAR	*		*	*	*	*	*	*	*	*	*	*	*	*	*		
HUEJUQUILLA EL ALTO	5	0	0	0	0	1	1	0	0	0	0	0	0	0	3		
LA HUERTA	23	5	1	3	0	0	0	0	2	2	0	0	0	0	11		
IXTLAHUACÁN DE LOS MEMBRILLO	18	1	3	0	2	0	0	1	2	1	3	0	0	0	8		
IXTLAHUACÁN DEL RÍO	16	1	5	0	0	0	0	0	1	0	0	0	0	0	9		
JALOSTOTITLÁN	3	0	0	0	0	0	0	0	0	0	0	0	0	0	3		
JAMAY	31	11	7	5	0	0	0	0	0	0	0	0	0	0	9		
JESUS MARIA	8	1	0	0	1	0	0	0	1	0	0	0	0	0	5		
JILOTLÁN DE LOS DOLORES	45	2	5	4	0	0	0	2	1	1	1	0	1	0	30		
JOCOTEPEC	20	2	4	0	0	0	1	0	0	1	1	0	0	0	13		
JUANACATLÁN	10	1	2	0	0	0	0	0	0	1	0	0	0	0	6		
JUCHITLÁN	11	0	0	0	1	0	0	0	4	0	0	1	0	0	6		
LAGOS DE MORENO	80	7	2	4	1	2	0	1	0	1	4	0	1	0	58		
EL LIMÓN	*		*	*	*	*	*	*	*	*	*	*	*	*	*		
MAGDALENA	19	4	0	1	0	0	0	0	2	1	1	0	0	2	9		
SANTA MARÍA DEL ORO	16	4	1	1	1	0	1	0	0	0	0	0	0	0	8		
LA MANZANILLA DE LA PAZ	*		*	*	*	*	*	*	*	*	*	*	*	*	*		
MASCOTA	18	4	0	0	0	0	0	0	0	1	0	0	2	0	12		
MAZAMITLA	5	0	0	0	0	1	0	0	0	0	0	1	0	0	3		
MEXTICACÁN	4	0	0	0	0	0	0	0	0	0	0	0	0	0	4		
MEZQUITIC	7	2	1	2	0	1	0	0	1	0	0	0	0	0	4		
MIXTLÁN	10	2	1	0	1	0	1	0	0	0	1	0	0	0	4		
OCOTLÁN	51	17	11	4	0	0	0	0	0	3	0	0	0	0	17		
OJUELOS DE JALISCO	34	4	2	1	0	0	0	0	2	4	0	1	1	1	22		
PIHUAMO	16	1	1	4	0	0	0	0	0	0	1	0	0	1	9		
PONCITLÁN	28	3	0	5	0	0	0	3	9	0	0	0	0	0	10		
PUERTO VALLARTA	15	4	2	1	0	0	0	0	0	0	1	0	0	1	7		
VILLA PURIFICACIÓN	18	5	0	3	2	0	1	0	2	3	0	0	0	0	8		
QUITUPÁN	8	2	0	0	0	0	0	0	1	0	0	0	1	0	4		
EL SALTO	6	0	0	1	0	0	0	0	2	0	0	1	0	0	2		
SAN CRISTÓBAL DE LA BARRANCA	11	3	2	0	0	0	0	0	0	1	0	0	0	0	5		
SAN DIEGO DE ALEJANDRÍA	3	0	0	0	0	0	0	0	0	0	0	0	1	0	3		
SAN JUAN DE LOS LAGOS	11	4	0	4	0	0	0	1	2	0	0	0	0	0	3		
SAN JULIÁN	7	0	2	1	0	0	0	0	0	0	0	0	0	0	4		
SAN MARCOS	6	0	1	1	0	0	0	0	0	0	0	0	0	0	4		
SAN MARTÍN DE BOLAÑOS	*		*	*	*	*	*	*	*	*	*	*	*	*	*		
SAN MARTÍN HIDALGO	72	18	15	7	2	2	2	1	1	0	4	0	0	0	25		
SAN MIGUEL EL ALTO	*		*	*	*	*	*	*	*	*	*	*	*	*	*		
GÓMEZ FARIAS	21	3	1	3	0	0	0	1	0	2	1	0	0	0	12		
SAN SEBASTIÁN DEL OESTE	13	2	0	0	1	0	0	0	4	0	0	1	0	0	5		
SANTA MARÍA DE LOS ÁNGELES	*		*	*	*	*	*	*	*	*	*	*	*	*	*		
SAYULA	23	3	2	0	0	0	0	0	0	3	0	0	0	0	15		
TALA	79	18	4	1	2	2	1	2	2	8	2	0	0	0	41		
TALPA DE ALLENDE	18	2	3	1	0	0	1	1	0	2	4	1	0	0	5		
TAMAZULA DE GORDIANO	28	3	2	1	0	0	0	0	0	1	2	0	0	0	19		
TAPALPA	30	4	7	1	1	0	0	0	1	0	0	0	0	0	20		
TECALITLÁN	27	6	2	1	1	0	1	0	0	1	6	0	1	0	12		
TECOLOTLÁN	17	2	0	2	0	0	0	0	2	1	0	0	0	0	11		
TECHALUTA DE MONTENEGRO	4	0	0	0	1	0	0	0	1	0	0	0	0	0	2		
TENAMAXTLÁN	29	6	2	2	0	4	0	0	1	0	0	1	0	0	14		
TEOCALTICHE	9	0	2	0	0	1	0	0	0	0	0	0	0	0	6		
TEOCUITATLÁN DE CORONA	12	1	0	5	0	0	0	1	0	0	0	0	0	0	5		
TEPATITLÁN DE MORELOS	47	6	4	1	0	0	0	1	0	2	1	1	0	0	32		

DIAGNÓSTICO DEL PROGRAMA DE FOMENTO A LA ECONOMÍA SOCIAL



Anexo 5.3

UNIDADES DE PRODUCCIÓN INTEGRADAS EN ORGANIZACIONES DE PRODUCTORES PARA ACCEDER A SERVICIOS O APOYOS DIVERSOS
SEGÚN TIPO DE ORGANIZACIÓN, UNIÓN O ASOCIACIÓN
POR ENTIDAD Y MUNICIPIO

CUADRO 118
1a parte

CUADRO 118
2a parte y última

ENTIDAD Y MUNICIPIO	UNIDADES DE PRODUCCIÓN*	TIPO DE ORGANIZACIÓN, UNIÓN O ASOCIACIÓN							TIPO DE ORGANIZACIÓN, UNIÓN O ASOCIACIÓN							OTRO TIPO
		GRUPO PARA OBTENCIÓN DE CRÉDITO O COMERCIALIZAR LA PRODUCCIÓN	SOCIEDAD DE PRODUCCIÓN RURAL	SOCIEDAD COOPERATIVA	SOCIEDAD CIVIL	SOCIEDAD DE SOLIDARIDAD SOCIAL	UNIÓN DE CRÉDITO	COOPERATIVA DE AHORRO Y CRÉDITO	SOCIEDAD ANÓNIMA	ASOCIACIÓN GANADERA LOCAL	ASOCIACIÓN AGRÍCOLA LOCAL	UNIÓN AGRÍCOLA REGIONAL	UNIÓN GANADERA REGIONAL	ASOCIACIÓN DE SILVICULTORES	UNIÓN DE SOCIEDADES DE PRODUCCIÓN RURAL	
SAN FELIPE DEL PROGRESO	34	7	5	1	3	0	0	0	0	4	2	0	1	0	0	15
SAN MARTÍN DE LAS PIRÁMIDES	37	14	8	1	0	0	1	0	0	0	7	0	0	0	0	7
SAN MATEO ATENCO	*	*	*	*	*	*	*	*	*	*	*	*	*	*	*	*
SAN SIMÓN DE GUERRERO	6	1	0	0	1	0	0	0	0	0	0	0	0	1	3	
SANTO TOMÁS	9	0	1	0	1	0	0	0	0	3	0	0	0	0	3	
SOYANIQUILPAN DE JUAREZ	32	4	4	0	0	0	0	0	0	7	2	1	4	0	12	
SULTEPEC	10	4	1	0	0	1	0	0	0	1	0	0	0	0	7	
TECAMAC	19	3	1	0	0	0	0	1	2	1	0	1	0	0	11	
TEJIUPILCO	22	1	1	2	0	0	0	0	5	0	1	1	0	0	12	
TEMAMATLA	7	2	2	2	0	0	0	1	0	0	1	0	0	0	0	
TEMASCALAPA	20	2	4	4	1	0	0	0	0	1	0	0	0	0	9	
TEMASCALINGO	41	6	4	2	1	1	2	0	3	3	0	2	0	1	19	
TEMASCALTEPEC	78	13	9	3	3	0	2	1	2	1	11	0	2	1	38	
TEMOAYA	24	6	1	2	0	0	0	0	1	0	2	0	0	1	13	
TENANCINGO	54	11	3	9	2	0	0	0	0	7	2	0	0	0	23	
TENANGO DEL AIRE	18	3	7	1	0	0	0	1	0	2	1	0	0	1	5	
TENANGO DEL VALLE	34	2	5	4	1	0	0	0	4	3	0	0	0	0	15	
TEOLOYACÁN	13	1	2	0	1	0	0	0	2	1	0	1	0	0	5	
TEOTIHUACÁN	15	5	0	0	1	0	1	0	0	1	2	0	0	0	5	
TEPETLAOXTOC	122	0	0	2	3	0	0	0	4	108	0	0	0	0	8	
TEPETLIXPA	16	1	2	1	2	1	0	0	0	1	1	0	0	1	6	
TEPOTZOTLÁN	12	2	1	0	0	0	0	0	1	2	0	0	0	0	6	
TEQUIQUIAC	16	7	0	1	0	0	0	0	3	0	0	1	0	1	4	
TEXCALTILÁN	5	1	0	0	0	0	0	0	0	0	0	0	0	0	4	
TEXCALYACAC	7	0	1	0	0	0	0	0	0	3	0	1	0	0	2	
TEXCOCO	80	11	12	13	1	0	0	2	6	7	1	2	0	2	29	
TEZOYUCA	20	2	4	0	2	1	0	0	2	8	0	0	0	1	2	
TIANGUISTENCO	18	4	1	2	1	1	0	0	0	2	0	0	0	0	7	
TIMILPAN	4	0	1	0	0	0	0	0	0	0	0	0	0	0	3	
TLALMANALCO	8	1	4	0	1	0	0	0	0	0	0	0	0	1	2	
TLALNEPANTLA DE BAZ	*	*	*	*	*	*	*	*	*	*	*	*	*	*	*	
TLATLAYA	109	10	9	1	0	1	4	0	0	40	8	5	8	0	28	
TOLUCA	68	9	9	4	2	1	0	1	0	5	1	2	0	0	38	
TONATICO	8	2	1	0	1	1	0	0	0	0	1	0	0	0	4	
TULTEPEC	9	2	4	2	1	0	0	0	0	0	0	0	0	0	1	
TULTITLÁN	*	*	*	*	*	*	*	*	*	*	*	*	*	*	*	
VALLE DE BRAVO	11	3	0	1	0	0	0	0	0	0	0	0	1	0	7	
VILLA DE ALLENDE	27	12	4	0	2	1	0	0	0	1	1	0	0	0	7	
VILLA DEL CARBÓN	26	3	0	0	1	0	0	0	1	2	0	0	0	1	19	
VILLA GUERRERO	48	14	4	2	1	0	0	0	0	2	2	0	0	1	26	
VILLA VICTORIA	34	10	3	3	0	0	0	1	1	0	9	0	0	0	8	
XONACATLÁN	15	0	5	0	0	0	0	1	0	1	1	0	0	0	7	
ZACAZONAPAN	*	*	*	*	*	*	*	*	*	*	*	*	*	*	*	
ZACUALPAN	18	1	7	0	0	0	0	0	1	3	0	0	0	1	6	
ZINACANTEPEC	31	9	0	3	2	1	0	1	0	5	0	0	0	0	13	
ZUMPAHUACÁN	6	0	0	0	0	0	0	0	1	1	0	0	0	0	4	
ZUMPANGO	30	5	4	1	2	0	0	0	5	6	2	2	0	0	8	
CUAUTITLÁN IZCALLI	5	0	0	0	0	0	0	0	0	0	0	0	0	0	5	
VALLE DE CHALCO SOLIDARIDAD	*	*	*	*	*	*	*	*	*	*	*	*	*	*	*	
LUVIANOS	26	2	2	0	0	0	0	0	4	0	0	0	0	0	18	
SAN JOSÉ DEL RINCÓN	28	7	0	0	0	0	4	0	0	0	0	0	0	0	17	
TONANITLA	8	3	0	0	1	0	0	0	0	1	0	0	0	0	3	
MICHOACAN DE OCAMPO	2 598	477	408	157	41	28	104	13	21	153	127	28	27	10	33	1 099

DIAGNÓSTICO DEL PROGRAMA DE FOMENTO A LA ECONOMÍA SOCIAL



Anexo 5.3

UNIDADES DE PRODUCCIÓN INTEGRADAS EN ORGANIZACIONES DE PRODUCTORES PARA ACCEDER A SERVICIOS O APOYOS DIVERSOS
SEGÚN TIPO DE ORGANIZACIÓN, UNIÓN O ASOCIACIÓN
POR ENTIDAD Y MUNICIPIO

CUADRO 118
1a parte

CUADRO 118
2a parte y última

ENTIDAD Y MUNICIPIO	UNIDADES DE PRODUCCIÓN ^a	TIPO DE ORGANIZACIÓN, UNIÓN O ASOCIACIÓN							TIPO DE ORGANIZACIÓN, UNIÓN O ASOCIACIÓN							OTRO TIPO
		GRUPO PARA OBTENCIÓN DE CRÉDITO O COMERCIALIZAR LA PRODUCCIÓN	SOCIEDAD DE PRODUCCIÓN RURAL	SOCIEDAD COOPERATIVA	SOCIEDAD CIVIL	SOCIEDAD DE SOLIDARIDAD SOCIAL	UNIÓN DE CRÉDITO	COOPERATIVA DE AHORRO Y CRÉDITO	SOCIEDAD ANÓNIMA	ASOCIACIÓN GANADERA LOCAL	ASOCIACIÓN AGRÍCOLA LOCAL	UNIÓN AGRÍCOLA REGIONAL	UNIÓN GANADERA REGIONAL	ASOCIACIÓN DE SILVICULTORES	UNIÓN DE SOCIEDADES DE PRODUCCIÓN RURAL	
ACUITZIO	7	0	2	0	0	0	0	0	0	0	0	0	0	1	4	
AGUILILLA	9	2	0	0	0	1	0	0	0	1	0	0	0	0	6	
ÁLVARO OBREGÓN	53	14	11	0	1	0	0	1	7	1	0	1	0	0	20	
ANGAMACUTIRO	8	4	0	0	0	0	0	0	0	0	0	0	0	0	4	
ANGANGUEO	*	*	*	*	*	*	*	*	*	*	*	*	*	*	*	
APATZINGÁN	30	8	1	3	0	0	0	0	4	1	1	0	0	1	12	
APORO	8	0	0	0	0	0	0	0	3	2	0	0	0	0	3	
AQUILA	24	5	1	1	2	0	0	0	0	0	0	2	0	0	15	
ARIO	46	10	12	1	2	1	1	0	1	6	5	1	0	1	13	
ARTEAGA	15	3	0	0	1	1	0	1	1	1	0	0	1	1	6	
BRISEÑAS	7	2	0	0	0	0	1	0	1	0	0	0	0	0	3	
BUENAVISTA	30	10	6	1	1	1	1	0	0	2	1	0	1	0	11	
CARÁCUARO	9	1	1	0	0	0	0	0	1	0	0	0	0	0	6	
COAHUYANA	35	3	2	0	0	0	0	0	0	4	0	0	0	0	27	
COALCOMÁN DE VÁZQUEZ PALLAR	20	2	2	1	0	0	0	0	2	1	0	0	0	0	13	
COENEO	19	5	2	0	0	1	1	0	0	1	0	1	1	0	8	
CONTEPEC	27	6	3	0	0	0	0	0	1	4	1	0	0	1	14	
COPÁNDARO	*	*	*	*	*	*	*	*	*	*	*	*	*	*	*	
COTIJA	15	0	1	0	0	0	0	0	1	1	1	0	0	0	11	
CUITZEO	23	16	0	0	0	0	0	0	4	3	1	0	0	0	1	
CHARAPAN	*	*	*	*	*	*	*	*	*	*	*	*	*	*	*	
CHARO	11	1	0	1	0	0	1	0	0	0	0	0	0	0	8	
CHAVINDA	8	1	3	0	0	1	0	0	0	0	0	0	0	0	3	
CHERÁN	14	6	3	0	0	0	0	0	0	1	0	0	0	0	6	
CHILCHOTA	14	5	0	0	0	0	0	1	0	2	0	1	0	0	5	
CHINICUILA	15	0	1	0	0	0	0	0	0	0	0	0	0	0	14	
CHUCÁNDIRO	12	1	0	0	1	0	0	0	4	1	0	0	0	0	5	
CHURINTZIO	17	4	10	0	0	1	0	0	0	0	1	0	0	0	2	
CHURUMUCO	7	0	0	0	0	1	2	0	0	1	0	0	0	0	3	
ECUANDUREO	5	1	1	0	0	1	0	0	0	0	0	0	0	0	2	
EPITACIO HUERTA	33	7	6	1	1	2	1	1	1	4	1	0	0	2	7	
ERONGARÍCUARO	33	11	4	3	0	1	2	1	2	2	1	0	0	0	7	
GABRIEL ZAMORA	13	2	0	0	0	0	0	1	0	0	0	0	0	0	10	
HIDALGO	33	4	1	1	0	1	0	1	2	0	2	1	1	1	19	
LA HUACANA	111	8	6	68	0	0	3	0	8	3	0	1	0	2	15	
HUANDACAREO	11	1	2	0	0	0	0	0	3	0	0	0	0	0	6	
HUANIQUEO	6	1	0	0	0	0	0	0	0	0	0	0	0	0	5	
HUETAMO	15	2	1	2	0	0	0	0	0	0	1	0	0	0	9	
HUIRANBA	*	*	*	*	*	*	*	*	*	*	*	*	*	*	*	
INDAPARAPEO	40	13	19	0	0	0	0	0	8	0	0	0	0	1	4	
IRIMBO	5	2	0	1	0	0	0	0	0	0	0	0	0	0	2	
IXTLÁN	46	18	13	1	0	1	0	0	2	1	0	0	0	0	18	
JACONA	12	8	2	0	0	1	0	0	0	0	0	0	0	0	2	
JIMÉNEZ	21	0	0	1	0	1	0	0	1	0	0	0	0	0	19	
JIQUILPAN	6	0	0	1	0	0	0	0	1	0	0	0	0	0	5	
JUÁREZ	4	1	0	1	0	0	0	0	0	0	0	0	0	0	2	
JUNGAPEO	62	4	0	1	2	1	0	0	0	2	1	0	0	0	52	
LAGUNILLAS	*	*	*	*	*	*	*	*	*	*	*	*	*	*	*	
MADERO	5	0	0	1	0	0	0	0	0	1	0	0	0	0	3	
MARAVATÍO	83	15	7	2	1	0	1	0	2	19	5	1	0	1	31	
MARCOS CASTELLANOS	23	1	5	5	0	0	0	0	0	0	0	0	0	0	13	
LÁZARO CÁRDENAS	35	15	6	2	0	0	0	0	2	2	0	0	0	0	14	
MORELIA	32	3	5	2	2	0	0	0	1	1	0	0	0	1	19	

DIAGNÓSTICO DEL PROGRAMA DE FOMENTO A LA ECONOMÍA SOCIAL



Anexo 5.3

UNIDADES DE PRODUCCIÓN INTEGRADAS EN ORGANIZACIONES DE PRODUCTORES PARA ACCEDER A SERVICIOS O APOYOS DIVERSOS SEGÚN TIPO DE ORGANIZACIÓN, UNIÓN O ASOCIACIÓN POR ENTIDAD Y MUNICIPIO		CUADRO 118 1a parte											CUADRO 118 2a parte y última				
ENTIDAD Y MUNICIPIO	UNIDADES DE PRODUCCIÓN ^a	TIPO DE ORGANIZACIÓN, UNIÓN O ASOCIACIÓN							TIPO DE ORGANIZACIÓN, UNIÓN O ASOCIACIÓN							OTRO TIPO	
		GRUPO PARA OBTENCIÓN DE CRÉDITO O COMERCIALIZAR LA PRODUCCIÓN	SOCIEDAD DE PRODUCCIÓN RURAL	SOCIEDAD COOPERATIVA	SOCIEDAD CIVIL	SOCIEDAD DE SOLIDARIDAD SOCIAL	UNIÓN DE CRÉDITO	COOPERATIVA DE AHORRO Y CRÉDITO	SOCIEDAD ANÓNIMA	ASOCIACIÓN GANADERA LOCAL	ASOCIACIÓN AGRÍCOLA LOCAL	UNIÓN AGRÍCOLA REGIONAL	UNIÓN GANADERA REGIONAL	ASOCIACIÓN DE SILVICULTORES	UNIÓN DE SOCIEDADES DE PRODUCCIÓN RURAL		
MORELOS	11	0	0	0	0	0	0	0	0	0	0	0	0	0	0	0	11
MÚGICA	12	3	2	0	1	0	1	0	0	1	0	0	0	0	0	0	5
NAHUATZEN	43	3	13	0	2	0	1	0	0	1	5	0	0	0	0	0	18
NOCUPEÁTARO	4	2	1	0	0	0	0	0	0	0	0	0	0	0	0	0	1
NUEUVO PARANGARICUITIRO	16	3	1	2	0	0	0	0	0	0	1	0	1	0	0	0	9
NUEUVO URECHO	47	2	28	2	1	0	1	0	0	1	1	0	0	0	0	0	11
NUMARÁN	8	1	0	1	0	0	1	0	0	0	0	0	0	0	0	0	5
OCAMPO	12	1	1	0	1	0	0	0	0	2	3	0	0	0	0	0	4
PAJACUARÁN	22	3	12	0	0	0	0	0	0	3	0	0	0	0	0	0	5
PANINDICUARO	4	2	0	0	0	0	0	0	0	0	0	0	0	0	0	0	2
PARÁCUARO	12	1	0	2	0	0	0	0	0	1	0	0	1	0	0	0	8
PARACHO	16	8	1	1	0	0	0	0	0	0	1	0	0	0	0	0	5
PÁTZCUARO	28	7	4	0	1	0	1	0	0	1	3	0	0	0	0	0	13
PENIAMILLO	10	1	0	1	0	0	0	0	0	0	0	0	0	0	0	0	8
PERIBÁN	23	5	2	0	0	0	1	0	0	0	0	0	0	0	0	0	15
LA PIEDAD	22	2	4	0	1	0	0	0	0	1	2	0	0	0	0	0	13
PURÉPERO	20	8	2	5	1	0	0	0	0	0	1	0	0	0	0	0	3
PURUÁNDIRO	26	3	0	2	0	1	0	0	0	1	0	0	0	0	0	0	19
QUERÉNDARO	13	4	1	1	0	1	1	0	0	0	0	0	0	0	0	0	6
QUIROGA	6	1	1	1	0	0	0	0	0	0	0	0	1	0	0	1	2
COJUMATLAN DE REGULES	12	1	0	1	2	0	0	0	0	5	0	0	0	0	0	0	4
LOS REYES	23	7	1	1	3	0	0	0	0	1	3	1	1	0	0	0	9
SAHUAYO	*	*	*	*	*	*	*	*	*	*	*	*	*	*	*	*	*
SAN LUCAS	23	2	8	0	0	0	0	0	0	3	0	1	0	0	0	0	9
SANTA ANA MAYA	27	1	13	0	0	0	0	0	0	3	1	0	0	0	0	7	3
SALVADOR ESCALANTE	22	8	1	1	1	0	0	1	1	0	2	0	0	0	0	0	10
SENGUIO	7	1	0	0	0	0	0	0	0	0	0	0	0	0	0	0	6
SUSUPUATO	65	1	0	0	0	0	57	1	0	0	2	1	0	0	0	0	3
TACÁMBARO	65	5	6	3	2	2	1	0	1	1	2	2	1	0	1	1	43
TANCÍTARO	26	5	3	1	0	1	0	2	1	1	3	0	1	1	1	1	9
TANGAMANDAPIO	27	3	1	8	0	0	0	0	3	4	1	0	0	0	0	0	7
TANGANCÍCUARO	39	10	2	0	0	0	0	1	1	0	4	0	2	0	0	0	22
TANHUATO	13	2	2	1	0	0	0	0	0	1	1	0	0	0	0	0	6
TARETÁN	32	8	4	4	0	4	1	0	0	1	0	0	0	0	0	1	10
TARIMBARO	59	7	3	0	1	1	0	1	13	1	0	1	1	1	1	1	35
TEPALCATEPEC	13	3	1	1	0	0	0	0	0	0	0	0	0	0	0	0	8
TINGAMBATO	26	13	1	0	1	0	1	0	0	4	0	0	0	0	1	4	4
TINGUINDÍN	9	2	1	0	0	1	0	1	0	0	0	0	0	0	0	0	5
TIQUICHEO DE NICOLÁS ROMERO	21	3	2	1	0	1	0	0	0	1	0	0	0	0	0	0	13
TLALPUJAHUA	17	3	1	0	0	0	0	0	0	0	0	0	0	0	0	0	14
TLAZAZALCA	*	*	*	*	*	*	*	*	*	*	*	*	*	*	*	*	*
TOCUMBO	8	1	0	0	0	0	0	0	0	0	0	0	0	0	0	0	7
TUMBISCATÍO	*	*	*	*	*	*	*	*	*	*	*	*	*	*	*	*	*
TURICATO	43	3	0	1	0	0	1	1	0	1	3	0	0	0	0	0	33
TUXPAN	13	1	1	0	0	0	0	0	0	0	2	1	1	0	0	0	8
TUZANTLA	39	4	12	2	1	1	3	0	0	7	3	0	0	1	0	0	8
TZINTZUNTZAN	8	1	1	1	0	0	0	0	0	0	0	1	0	0	0	0	4
TZITZIO	22	1	2	0	1	0	0	0	0	6	1	1	3	0	0	0	8
URUPÁN	58	17	5	1	1	1	0	0	0	4	2	0	0	0	2	2	26
VENUSTIANO CARRANZA	25	3	3	0	1	0	0	0	0	5	0	0	1	0	1	1	12
VILLAMAR	5	0	0	0	0	0	0	0	0	1	0	0	0	0	0	0	4
VISTA HERMOSA	11	1	5	1	0	0	0	0	0	0	0	0	0	0	0	0	4
YURECUARO	5	1	0	0	0	0	1	1	0	0	2	0	0	0	0	0	2

DIAGNÓSTICO DEL PROGRAMA DE FOMENTO A LA ECONOMÍA SOCIAL



Anexo 5.3

UNIDADES DE PRODUCCIÓN INTEGRADAS EN ORGANIZACIONES DE PRODUCTORES PARA ACCEDER A SERVICIOS O APOYOS DIVERSOS SEGÚN TIPO DE ORGANIZACIÓN, UNIÓN O ASOCIACIÓN POR ENTIDAD Y MUNICIPIO		CUADRO 118 1a parte										CUADRO 118 2a parte y última				
ENTIDAD Y MUNICIPIO	UNIDADES DE PRODUCCIÓN ^a	TIPO DE ORGANIZACIÓN, UNIÓN O ASOCIACIÓN							TIPO DE ORGANIZACIÓN, UNIÓN O ASOCIACIÓN							
		GRUPO PARA OBTENCIÓN DE CRÉDITO O COMERCIALIZACIÓN R LA PRODUCCIÓN	SOCIEDAD DE PRODUCCIÓN RURAL	SOCIEDAD COOPERATIVA	SOCIEDAD CIVIL	SOCIEDAD DE SOLIDARIDAD SOCIAL	UNIÓN DE CRÉDITO	COOPERATIVA DE AHORRO Y CRÉDITO	SOCIEDAD ANÓNIMA	ASOCIACIÓN GANADERA LOCAL	ASOCIACIÓN AGRÍCOLA LOCAL	UNIÓN AGRÍCOLA REGIONAL	UNIÓN GANADERA REGIONAL	ASOCIACIÓN DE SILVICULTORES	UNIÓN DE SOCIEDADES DE PRODUCCIÓN RURAL	OTRO TIPO
ZACAPU	27	5	2	0	0	0	2	1	0	2	1	0	0	0	0	16
ZAMORA	33	7	1	1	2	1	0	0	0	2	0	2	1	0	18	
ZINÁPARO	*	*	*	*	*	*	*	*	*	*	*	*	*	*	*	
ZINAPÉCUARO	84	7	43	1	0	0	4	0	1	0	0	0	2	0	26	
ZIRACUARETÍRO	79	8	55	5	0	1	6	0	0	3	1	0	0	0	3	
ZITACUARO	94	42	10	3	3	1	1	1	1	2	5	3	1	1	23	
JOSÉ SIXTO VERDUZCO	30	3	6	0	0	0	1	0	1	0	1	0	0	0	17	
MORELOS	1 415	346	248	31	33	12	9	3	17	63	85	23	14	3	591	
AMACUZAC	20	5	2	0	1	0	0	0	0	3	0	0	1	0	11	
ATLATLAHUCCAN	25	2	10	0	0	0	1	1	1	2	5	0	0	1	5	
AXOCHIAPAN	70	17	13	1	3	0	0	1	0	2	4	1	0	2	32	
AYALA	100	34	8	3	1	1	0	0	1	7	6	0	2	0	40	
COATLAN DEL RÍO	23	5	5	0	0	0	0	0	0	0	4	0	0	2	10	
CUAUTLA	82	16	16	4	1	0	0	2	3	8	1	0	0	1	35	
CUERNAVACA	38	3	13	1	1	1	0	0	1	3	0	2	0	0	14	
EMILIANO ZAPATA	25	4	2	0	1	0	0	0	0	4	3	0	1	0	12	
HUITZILAC	14	0	1	0	0	0	0	0	0	0	1	0	0	0	12	
JANTETELCO	43	7	20	0	2	0	1	0	0	1	0	1	0	1	10	
JUTEPEC	19	7	0	0	0	0	0	0	0	3	1	0	1	0	8	
JQUITLA	94	6	14	1	0	1	1	0	1	7	6	1	0	2	58	
JONACATEPEC	30	5	3	1	1	0	0	0	1	3	1	0	0	0	15	
MAZATEPEC	17	5	2	1	0	0	0	0	0	1	1	1	1	0	6	
MIACATLAN	13	3	0	1	0	1	0	0	0	2	2	1	0	0	5	
OCUITUCO	78	15	39	2	0	1	0	1	0	3	4	0	2	0	16	
PUENTE DE IXTLA	43	5	14	1	0	0	0	0	0	4	3	0	0	1	17	
TEMIXCO	33	6	9	2	1	2	1	0	0	0	2	0	0	0	13	
TEPALCINGO	44	12	5	0	0	0	0	0	0	3	2	1	0	0	23	
TEPOZTLÁN	29	7	6	0	1	3	0	0	0	1	4	0	0	0	10	
TETECALA	11	3	0	0	0	0	0	0	0	0	0	0	0	0	8	
TETELA DEL VOLCÁN	46	8	14	2	0	0	0	0	5	0	5	4	1	0	9	
TLALNEPANTLA	89	73	10	2	3	0	0	0	1	0	0	0	0	0	4	
TLALTIZAPÁN	71	16	6	0	2	1	0	0	0	2	3	2	0	0	40	
TLAQUILTENANGO	60	11	2	0	8	0	1	0	0	4	1	1	0	0	32	
TLAYACAPAN	24	6	2	1	0	0	0	0	0	0	2	0	0	1	12	
TOTOLAPAN	18	7	5	1	0	0	0	0	0	0	3	0	0	0	3	
XOCHITEPEC	18	7	4	0	0	0	0	0	1	0	0	0	0	0	6	
ZANATEPEC	51	17	7	1	2	1	0	0	0	5	2	1	1	0	15	
YECAPITLA	59	15	7	2	0	2	0	0	2	1	3	2	0	0	26	
ZACATEPEC DE HIDALGO	83	5	4	1	2	0	0	0	1	2	3	0	0	1	64	
ZACUÁLAPAN DE AMILPAS	22	7	2	1	0	1	0	0	1	0	2	0	0	1	8	
TEMOAC	23	7	3	2	0	0	1	0	0	1	0	0	0	1	12	
NAYARIT	2 228	465	769	51	40	97	19	13	8	102	103	13	26	6	639	
ACAPONETA	53	8	6	1	0	1	1	0	0	2	0	0	1	0	34	
AHUACATLÁN	102	19	11	1	3	2	0	0	0	14	18	0	6	0	33	
AMATLÁN DE CAÑAS	27	5	9	1	1	0	0	1	0	1	0	0	1	3	7	
COMPOSTELA	354	99	119	7	6	5	2	0	0	24	6	2	4	0	98	
HUAJICORÍ	10	5	2	0	0	0	0	0	0	1	1	0	0	0	1	
IXTLÁN DEL RÍO	25	17	2	0	0	0	1	0	0	0	1	0	0	1	4	
JALA	64	23	2	7	18	4	0	0	0	2	4	0	2	0	3	
XALISCO	290	73	101	6	0	0	0	1	0	1	39	0	0	3	88	
DEL NAYAR	31	2	19	1	0	0	0	1	0	0	1	1	2	0	4	
ROSAMORADA	106	19	9	0	1	0	2	2	2	8	3	1	1	0	65	
RUIZ	20	8	3	0	0	0	0	2	0	0	0	0	0	1	6	

DIAGNÓSTICO DEL PROGRAMA DE FOMENTO A LA ECONOMÍA SOCIAL



Anexo 5.3

UNIDADES DE PRODUCCIÓN INTEGRADAS EN ORGANIZACIONES DE PRODUCTORES PARA ACCEDER A SERVICIOS O APOYOS DIVERSOS														CUADRO 118	CUADRO 118	
SEGÚN TIPO DE ORGANIZACIÓN, UNIÓN O ASOCIACIÓN														1a parte	2a parte y última	
ENTIDAD Y MUNICIPIO	UNIDADES DE PRODUCCIÓN ^a	TIPO DE ORGANIZACIÓN, UNIÓN O ASOCIACIÓN							TIPO DE ORGANIZACIÓN, UNIÓN O ASOCIACIÓN							OTRO TIPO
		GRUPO PARA OBTENCIÓN DE CRÉDITO O COMERCIALIZAR LA PRODUCCIÓN	SOCIEDAD DE PRODUCCIÓN RURAL	SOCIEDAD COOPERATIVA	SOCIEDAD CIVIL	SOCIEDAD DE SOLIDARIDAD SOCIAL	UNIÓN DE CRÉDITO	COOPERATIVA DE AHORRO Y CRÉDITO	SOCIEDAD ANÓNIMA	ASOCIACIÓN GANADERA LOCAL	ASOCIACIÓN AGRÍCOLA LOCAL	UNIÓN AGRÍCOLA REGIONAL	UNIÓN GANADERA REGIONAL	ASOCIACIÓN DE SILVICULTORES	UNIÓN DE SOCIEDADES DE PRODUCCIÓN RURAL	
SAN FRANCISCO TLAPANINGO	*		*	*	*	*	*	*	*	*	*	*	*	*	*	
SAN GABRIEL MIXTEPEC	*		*	*	*	*	*	*	*	*	*	*	*	*	*	
SAN ILDEFONSO AMATLAN	*		*	*	*	*	*	*	*	*	*	*	*	*	*	
SAN ILDEFONSO SOLA	*		*	*	*	*	*	*	*	*	*	*	*	*	*	
SAN ILDEFONSO VILLA ALTA	*		*	*	*	*	*	*	*	*	*	*	*	*	*	
SAN JACINTO TLACOTEPEC	*		*	*	*	*	*	*	*	*	*	*	*	*	*	
SAN JERONIMO COATLAN	8	6	1	0	0	0	0	0	0	1	0	0	0	0	0	
SAN JERONIMO SILACAYOAPILLA	*		*	*	*	*	*	*	*	*	*	*	*	*	*	
SAN JERONIMO SOSOLA	*		*	*	*	*	*	*	*	*	*	*	*	*	*	
SAN JERONIMO TAVICHE	*		*	*	*	*	*	*	*	*	*	*	*	*	*	
SAN JERONIMO TECOATL	*		*	*	*	*	*	*	*	*	*	*	*	*	*	
SAN JORGE NUCHITA	*		*	*	*	*	*	*	*	*	*	*	*	*	*	
SAN JOSE AYUQUILA	*		*	*	*	*	*	*	*	*	*	*	*	*	*	
SAN JOSE CHILTEPEC	13	0	2	0	0	0	0	3	0	1	0	0	0	0	9	
SAN JOSE DEL PEÑASCO	5	3	0	0	1	0	0	0	0	0	0	0	0	0	2	
SAN JOSE ESTANCIA GRANDE	*		*	*	*	*	*	*	*	*	*	*	*	*	*	
SAN JOSE INDEPENDENCIA	*		*	*	*	*	*	*	*	*	*	*	*	*	*	
SAN JOSE LACHIGUIRI	*		*	*	*	*	*	*	*	*	*	*	*	*	*	
SAN JOSE TENANGO	14	3	0	0	0	1	0	0	0	0	0	0	0	0	10	
SAN JUAN ACHIUTLA	*		*	*	*	*	*	*	*	*	*	*	*	*	*	
SAN JUAN ATEPEC	*		*	*	*	*	*	*	*	*	*	*	*	*	*	
ANIMAS TRUJANO	5	1	0	0	2	0	0	0	0	0	0	0	0	0	2	
SAN JUAN BAUTISTA ATATLAHUCA	*		*	*	*	*	*	*	*	*	*	*	*	*	*	
SAN JUAN BAUTISTA COIXTLAHUAC	*		*	*	*	*	*	*	*	*	*	*	*	*	*	
SAN JUAN BAUTISTA CUICATLAN	7	2	2	0	0	0	0	0	0	0	0	0	0	0	3	
SAN JUAN BAUTISTA GUELACHE	*		*	*	*	*	*	*	*	*	*	*	*	*	*	
SAN JUAN BAUTISTA JAYACATLAN	*		*	*	*	*	*	*	*	*	*	*	*	*	*	
SAN JUAN BAUTISTA LO DE SOTO	*		*	*	*	*	*	*	*	*	*	*	*	*	*	
SAN JUAN BAUTISTA SÚCHITEPEC	*		*	*	*	*	*	*	*	*	*	*	*	*	*	
SAN JUAN BAUTISTA TLACOATZINT	*		*	*	*	*	*	*	*	*	*	*	*	*	*	
SAN JUAN BAUTISTA TLACHICHILCC	*		*	*	*	*	*	*	*	*	*	*	*	*	*	
SAN JUAN BAUTISTA TUXTEPEC	183	81	17	4	3	4	2	0	1	4	2	1	1	4	57	
SAN JUAN CACAHUATEPEC	*		*	*	*	*	*	*	*	*	*	*	*	*	*	
SAN JUAN CIENEGUILLA	*		*	*	*	*	*	*	*	*	*	*	*	*	*	
SAN JUAN COATZOSPAM	*		*	*	*	*	*	*	*	*	*	*	*	*	*	
SAN JUAN COLORADO	9	1	1	0	0	0	0	1	0	1	0	0	0	0	4	
SAN JUAN COMALTEPEC	*		*	*	*	*	*	*	*	*	*	*	*	*	*	
SAN JUAN COTZOCON	91	26	9	6	0	0	0	0	2	23	1	0	1	0	26	
SAN JUAN CHICOMEZUCHIL	*		*	*	*	*	*	*	*	*	*	*	*	*	*	
SAN JUAN CHILATECA	*		*	*	*	*	*	*	*	*	*	*	*	*	*	
SAN JUAN DEL ESTADO	*		*	*	*	*	*	*	*	*	*	*	*	*	*	
SAN JUAN DEL RIO	*		*	*	*	*	*	*	*	*	*	*	*	*	*	
SAN JUAN DIUXI	*		*	*	*	*	*	*	*	*	*	*	*	*	*	
SAN JUAN EVANGELISTA ANALCO	*		*	*	*	*	*	*	*	*	*	*	*	*	*	
SAN JUAN GUELAVIA	7	0	1	0	0	0	0	0	0	1	0	0	0	0	5	
SAN JUAN GUICHICOVI	37	2	2	1	1	0	1	0	0	3	0	1	0	0	28	
SAN JUAN IHUALTEPEC	*		*	*	*	*	*	*	*	*	*	*	*	*	*	
SAN JUAN JUQUILA MIXES	*		*	*	*	*	*	*	*	*	*	*	*	*	*	
SAN JUAN JUQUILA VIÑANOS	*		*	*	*	*	*	*	*	*	*	*	*	*	*	
SAN JUAN LACHAO	59	33	0	0	0	0	0	1	0	7	1	0	1	0	17	
SAN JUAN LACHIGALLA	*		*	*	*	*	*	*	*	*	*	*	*	*	*	
SAN JUAN LAJARCIA	*		*	*	*	*	*	*	*	*	*	*	*	*	*	
SAN JUAN LALANA	41	4	5	2	0	0	4	1	0	8	3	1	0	0	15	

DIAGNÓSTICO DEL PROGRAMA DE FOMENTO A LA ECONOMÍA SOCIAL



Anexo 5.3

UNIDADES DE PRODUCCIÓN INTEGRADAS EN ORGANIZACIONES DE PRODUCTORES PARA ACCEDER A SERVICIOS O APOYOS DIVERSOS																
SEGÚN TIPO DE ORGANIZACIÓN, UNIÓN O ASOCIACIÓN																
POR ENTIDAD Y MUNICIPIO																
ENTIDAD Y MUNICIPIO	UNIDADES DE PRODUCCIÓN ^a	TIPO DE ORGANIZACIÓN, UNIÓN O ASOCIACIÓN								TIPO DE ORGANIZACIÓN, UNIÓN O ASOCIACIÓN						
		GRUPO PARA OBTENCIÓN DE CRÉDITO O COMERCIALIZAR LA PRODUCCIÓN	SOCIEDAD DE PRODUCCIÓN RURAL	SOCIEDAD COOPERATIVA	SOCIEDAD CIVIL	SOCIEDAD DE SOLIDARIDAD SOCIAL	UNIÓN DE CRÉDITO	COOPERATIVA DE AHORRO Y CRÉDITO	SOCIEDAD ANÓNIMA	ASOCIACIÓN GANADERA LOCAL	ASOCIACIÓN AGRÍCOLA LOCAL	UNIÓN AGRÍCOLA REGIONAL	UNIÓN GANADERA REGIONAL	ASOCIACIÓN DE SILVICULTORES	UNIÓN DE SOCIEDADES DE PRODUCCIÓN RURAL	OTRO TIPO
SAN MIGUEL AHUEHUETITLAN	*		*	*	*	*	*	*	*	*	*	*	*	*	*	*
SAN MIGUEL ALOAPAM	4	0	0	0	0	0	0	0	0	1	0	0	0	0	0	3
SAN MIGUEL AMATITLAN	*		*	*	*	*	*	*	*	*	*	*	*	*	*	*
SAN MIGUEL AMATLAN	*		*	*	*	*	*	*	*	*	*	*	*	*	*	*
SAN MIGUEL COATLAN	*		*	*	*	*	*	*	*	*	*	*	*	*	*	*
SAN MIGUEL CHICAHUA	7	1	0	0	0	0	0	0	0	0	0	0	0	0	0	6
SAN MIGUEL CHIMALAPA	6	2	0	0	0	0	0	0	0	1	0	0	0	0	0	3
SAN MIGUEL DEL PUERTO	*		*	*	*	*	*	*	*	*	*	*	*	*	*	*
SAN MIGUEL DEL RIO	*		*	*	*	*	*	*	*	*	*	*	*	*	*	*
SAN MIGUEL EJUTLA	*		*	*	*	*	*	*	*	*	*	*	*	*	*	*
SAN MIGUEL EL GRANDE	4	0	0	0	0	0	0	0	0	1	0	0	0	0	0	3
SAN MIGUEL HUAUTLA	*		*	*	*	*	*	*	*	*	*	*	*	*	*	*
SAN MIGUEL MIXTEPEC	*		*	*	*	*	*	*	*	*	*	*	*	*	*	*
SAN MIGUEL PANIXTLAHUACA	*		*	*	*	*	*	*	*	*	*	*	*	*	*	*
SAN MIGUEL PERAS	12	3	1	0	2	0	0	0	0	1	1	0	0	0	0	5
SAN MIGUEL PIEDRAS	*		*	*	*	*	*	*	*	*	*	*	*	*	*	*
SAN MIGUEL QUETZALTEPEC	*		*	*	*	*	*	*	*	*	*	*	*	*	*	*
SAN MIGUEL SANTA FLOR	*		*	*	*	*	*	*	*	*	*	*	*	*	*	*
VILLA SOLA DE VEGA	7	2	0	0	0	0	0	0	0	0	0	0	0	0	0	5
SAN MIGUEL SOYALTEPEC	35	11	1	2	2	2	2	0	0	3	1	0	0	0	0	14
SAN MIGUEL SUCHIXTEPEC	9	0	1	2	0	0	0	0	1	0	1	0	0	0	0	5
VILLA TALEA DE CASTRO	*		*	*	*	*	*	*	*	*	*	*	*	*	*	*
SAN MIGUEL TECOMATLAN	*		*	*	*	*	*	*	*	*	*	*	*	*	*	*
SAN MIGUEL TENANGO	*		*	*	*	*	*	*	*	*	*	*	*	*	*	*
SAN MIGUEL TEQUIXTEPEC	*		*	*	*	*	*	*	*	*	*	*	*	*	*	*
SAN MIGUEL TILQUIAPAM	*		*	*	*	*	*	*	*	*	*	*	*	*	*	*
SAN MIGUEL TLACAMAMA	*		*	*	*	*	*	*	*	*	*	*	*	*	*	*
SAN MIGUEL TLACOTEPEC	*		*	*	*	*	*	*	*	*	*	*	*	*	*	*
SAN MIGUEL TULANCINGO	*		*	*	*	*	*	*	*	*	*	*	*	*	*	*
SAN MIGUEL YOTAO	*		*	*	*	*	*	*	*	*	*	*	*	*	*	*
SAN NICOLÁS	*		*	*	*	*	*	*	*	*	*	*	*	*	*	*
SAN NICOLÁS HIDALGO	*		*	*	*	*	*	*	*	*	*	*	*	*	*	*
SAN PABLO COATLAN	*		*	*	*	*	*	*	*	*	*	*	*	*	*	*
SAN PABLO CUATRO VENADOS	*		*	*	*	*	*	*	*	*	*	*	*	*	*	*
SAN PABLO ETLA	*		*	*	*	*	*	*	*	*	*	*	*	*	*	*
SAN PABLO HUIITZO	9	2	1	1	1	0	0	1	0	0	1	0	0	0	0	2
SAN PABLO HUIXTEPEC	15	1	3	0	1	0	0	0	0	0	0	0	0	1	0	9
SAN PABLO MACUILTIANGUIS	*		*	*	*	*	*	*	*	*	*	*	*	*	*	*
SAN PABLO TUALTEPEC	*		*	*	*	*	*	*	*	*	*	*	*	*	*	*
SAN PABLO VILLA DE MITLA	21	0	3	0	1	0	0	0	0	1	0	0	0	0	0	17
SAN PABLO YAGANIZA	*		*	*	*	*	*	*	*	*	*	*	*	*	*	*
SAN PEDRO AMUZGOS	4	1	0	0	0	1	0	0	0	0	0	0	0	0	0	2
SAN PEDRO APOSTOL	*		*	*	*	*	*	*	*	*	*	*	*	*	*	*
SAN PEDRO ATOYAC	21	0	0	0	0	0	0	0	0	20	0	0	1	0	0	1
SAN PEDRO CAJONOS	*		*	*	*	*	*	*	*	*	*	*	*	*	*	*
SAN PEDRO COXCALTEPEC CANTAR	*		*	*	*	*	*	*	*	*	*	*	*	*	*	*
SAN PEDRO COMITANCILLO	*		*	*	*	*	*	*	*	*	*	*	*	*	*	*
SAN PEDRO EL ALTO	130	93	3	0	0	0	0	0	0	0	0	1	0	0	0	38
SAN PEDRO HUAMELULA	*		*	*	*	*	*	*	*	*	*	*	*	*	*	*
SAN PEDRO HUILOTEPEC	*		*	*	*	*	*	*	*	*	*	*	*	*	*	*
SAN PEDRO IXCATLAN	*		*	*	*	*	*	*	*	*	*	*	*	*	*	*
SAN PEDRO IXTLAHUACA	*		*	*	*	*	*	*	*	*	*	*	*	*	*	*
SAN PEDRO JALTEPETONGO	*		*	*	*	*	*	*	*	*	*	*	*	*	*	*

CUADRO 118
1a parte

CUADRO 118
2a parte y última

DIAGNÓSTICO DEL PROGRAMA DE FOMENTO A LA ECONOMÍA SOCIAL



Anexo 5.3

UNIDADES DE PRODUCCIÓN INTEGRADAS EN ORGANIZACIONES DE PRODUCTORES PARA ACCEDER A SERVICIOS O APOYOS DIVERSOS														CUADRO 118	CUADRO 118										
SEGÚN TIPO DE ORGANIZACIÓN, UNIÓN O ASOCIACIÓN														1a parte	2a parte y última										
POR ENTIDAD Y MUNICIPIO														TIPO DE ORGANIZACIÓN, UNIÓN O ASOCIACIÓN											
ENTIDAD Y MUNICIPIO	UNIDADES DE PRODUCCIÓN ^a	GRUPO PARA OBTENCIÓN DE CRÉDITO O COMERCIALIZAR LA PRODUCCIÓN	TIPO DE ORGANIZACIÓN, UNIÓN O ASOCIACIÓN						TIPO DE ORGANIZACIÓN, UNIÓN O ASOCIACIÓN						OTRO TIPO										
			SOCIEDAD DE PRODUCCIÓN RURAL	SOCIEDAD COOPERATIVA	SOCIEDAD CIVIL	SOCIEDAD DE SOLIDARIDAD SOCIAL	UNIÓN DE CRÉDITO	COOPERATIVA DE AHORRO Y CRÉDITO	SOCIEDAD ANÓNIMA	ASOCIACIÓN GANADERA LOCAL	ASOCIACIÓN AGRÍCOLA LOCAL	UNIÓN AGRÍCOLA REGIONAL	UNIÓN GANADERA REGIONAL	ASOCIACIÓN DE SILVICULTORES		UNIÓN DE SOCIEDADES DE PRODUCCIÓN RURAL									
SAN PEDRO JICAYAN	*		*	*	*	*	*	*	*	*	*	*	*	*	*										
SAN PEDRO JOCOTIPAC	*		*	*	*	*	*	*	*	*	*	*	*	*	*										
SAN PEDRO JUCHATENGO	*		*	*	*	*	*	*	*	*	*	*	*	*	*										
SAN PEDRO MARTIR	*		*	*	*	*	*	*	*	*	*	*	*	*	*										
SAN PEDRO MARTIR QUIECHAPA	*		*	*	*	*	*	*	*	*	*	*	*	*	*										
SAN PEDRO MARTIR YUCUXACO	*		*	*	*	*	*	*	*	*	*	*	*	*	*										
SAN PEDRO MIXTEPEC- DTO. 22-	10	0	4	0	0	0	0	0	0	0	0	1	0	0	5										
SAN PEDRO MIXTEPEC- DTO. 26-	*		*	*	*	*	*	*	*	*	*	*	*	*	*										
SAN PEDRO MOLINOS	*		*	*	*	*	*	*	*	*	*	*	*	*	*										
SAN PEDRO NOPALA	*		*	*	*	*	*	*	*	*	*	*	*	*	*										
SAN PEDRO OCOPETATILLO	*		*	*	*	*	*	*	*	*	*	*	*	*	*										
SAN PEDRO OCOTEPEC	*		*	*	*	*	*	*	*	*	*	*	*	*	*										
SAN PEDRO POCHUTLA	5	1	0	0	0	0	0	0	2	0	0	0	0	0	3										
SAN PEDRO QUIATONI	16	4	3	0	1	0	0	0	0	0	0	0	0	0	8										
SAN PEDRO SOCHIAPAM	*		*	*	*	*	*	*	*	*	*	*	*	*	*										
SAN PEDRO TAPANATEPEC	10	3	1	1	0	0	0	0	1	0	0	0	0	0	4										
SAN PEDRO TAVICHE	*		*	*	*	*	*	*	*	*	*	*	*	*	*										
SAN PEDRO TEOZACALCO	*		*	*	*	*	*	*	*	*	*	*	*	*	*										
SAN PEDRO TEUTILA	*		*	*	*	*	*	*	*	*	*	*	*	*	*										
SAN PEDRO TIDAA	*		*	*	*	*	*	*	*	*	*	*	*	*	*										
SAN PEDRO TOPILTEPEC	*		*	*	*	*	*	*	*	*	*	*	*	*	*										
SAN PEDRO TOTOLAPA	7	0	1	0	0	0	0	0	4	1	0	0	0	0	2										
VILLA DE TUTUTEPEC DE MELCHOR	19	2	3	2	1	0	0	1	0	4	1	0	1	0	6										
SAN PEDRO YANERI	*		*	*	*	*	*	*	*	*	*	*	*	*	*										
SAN PEDRO YOLOX	*		*	*	*	*	*	*	*	*	*	*	*	*	*										
SAN PEDRO Y SAN PABLO AYUTLA	4	2	0	0	0	0	0	0	0	0	0	0	0	0	2										
VILLA DE ETLA	*		*	*	*	*	*	*	*	*	*	*	*	*	*										
SAN PEDRO Y SAN PABLO TEPOSCC	*		*	*	*	*	*	*	*	*	*	*	*	*	*										
SAN PEDRO Y SAN PABLO TEQUIXT	13	0	1	0	1	0	0	0	1	4	0	0	0	0	6										
SAN PEDRO YUCUNAMA	*		*	*	*	*	*	*	*	*	*	*	*	*	*										
SAN RAYMUNDO JALPAN	*		*	*	*	*	*	*	*	*	*	*	*	*	*										
SAN SEBASTIAN ABASOLO	*		*	*	*	*	*	*	*	*	*	*	*	*	*										
SAN SEBASTIAN COATLAN	*		*	*	*	*	*	*	*	*	*	*	*	*	*										
SAN SEBASTIAN IXCAPA	*		*	*	*	*	*	*	*	*	*	*	*	*	*										
SAN SEBASTIAN NICANANDUTA	*		*	*	*	*	*	*	*	*	*	*	*	*	*										
SAN SEBASTIAN RIO HONDO	7	1	0	0	0	0	0	1	0	0	0	0	0	0	5										
SAN SEBASTIAN TECOMAXTLAHUA	4	1	0	0	0	0	0	0	0	0	0	0	0	0	3										
SAN SEBASTIAN TEITIPAC	*		*	*	*	*	*	*	*	*	*	*	*	*	*										
SAN SEBASTIAN TUTLA	*		*	*	*	*	*	*	*	*	*	*	*	*	*										
SAN SIMON ALMOLONGAS	*		*	*	*	*	*	*	*	*	*	*	*	*	*										
SAN SIMON ZAHUATLAN	*		*	*	*	*	*	*	*	*	*	*	*	*	*										
SANTA ANA	*		*	*	*	*	*	*	*	*	*	*	*	*	*										
SANTA ANA ATEIXTLAHUACA	*		*	*	*	*	*	*	*	*	*	*	*	*	*										
SANTA ANA CUAUHTEMOC	*		*	*	*	*	*	*	*	*	*	*	*	*	*										
SANTA ANA DEL VALLE	*		*	*	*	*	*	*	*	*	*	*	*	*	*										
SANTA ANA TAVELA	*		*	*	*	*	*	*	*	*	*	*	*	*	*										
SANTA ANA TLAPACOYAN	*		*	*	*	*	*	*	*	*	*	*	*	*	*										
SANTA ANA YARENI	*		*	*	*	*	*	*	*	*	*	*	*	*	*										
SANTA ANA ZEGACHE	6	0	2	0	0	1	0	0	0	1	0	0	0	0	3										
SANTA CATALINA QUIERI	*		*	*	*	*	*	*	*	*	*	*	*	*	*										
SANTA CATALINA CUIXTLA	*		*	*	*	*	*	*	*	*	*	*	*	*	*										
SANTA CATALINA IXTEPEJI	4	2	1	1	0	0	0	0	0	1	0	0	0	0	0										
SANTA CATALINA JUQUILA	20	4	2	0	3	0	1	0	0	6	0	0	0	0	5										

DIAGNÓSTICO DEL PROGRAMA DE FOMENTO A LA ECONOMÍA SOCIAL



Anexo 5.3

UNIDADES DE PRODUCCIÓN INTEGRADAS EN ORGANIZACIONES DE PRODUCTORES PARA ACCEDER A SERVICIOS O APOYOS DIVERSOS
SEGÚN TIPO DE ORGANIZACIÓN, UNIÓN O ASOCIACIÓN
POR ENTIDAD Y MUNICIPIO

CUADRO 118
1a parte

CUADRO 118
2a parte y última

ENTIDAD Y MUNICIPIO	UNIDADES DE PRODUCCIÓN ^a	TIPO DE ORGANIZACIÓN, UNIÓN O ASOCIACIÓN							TIPO DE ORGANIZACIÓN, UNIÓN O ASOCIACIÓN							OTRO TIPO
		GRUPO PARA OBTENCIÓN DE CRÉDITO O COMERCIALIZAR LA PRODUCCIÓN	SOCIEDAD DE PRODUCCIÓN RURAL	SOCIEDAD COOPERATIVA	SOCIEDAD CIVIL	SOCIEDAD DE SOLIDARIDAD SOCIAL	UNIÓN DE CRÉDITO	COOPERATIVA DE AHORRO Y CRÉDITO	SOCIEDAD ANÓNIMA	ASOCIACIÓN GANADERA LOCAL	ASOCIACIÓN AGRÍCOLA LOCAL	UNIÓN AGRÍCOLA REGIONAL	UNIÓN GANADERA REGIONAL	ASOCIACIÓN DE SILVICULTORES	UNIÓN DE SOCIEDADES DE PRODUCCIÓN RURAL	
SANTA CATARINA LACHATAO	4	0	2	0	0	0	0	0	0	1	0	0	1	0	0	1
SANTA CATARINA LOXICHA	*	*	*	*	*	*	*	*	*	*	*	*	*	*	*	*
SANTA CATARINA MECHOACAN	*	*	*	*	*	*	*	*	*	*	*	*	*	*	*	*
SANTA CATARINA MINAS	4	2	0	0	0	0	0	0	0	0	0	0	0	0	0	2
SANTA CATARINA QUIANE	*	*	*	*	*	*	*	*	*	*	*	*	*	*	*	*
SANTA CATARINA TAYATA	5	1	1	1	0	1	0	1	0	0	0	0	0	0	0	4
SANTA CATARINA TICUA	*	*	*	*	*	*	*	*	*	*	*	*	*	*	*	*
SANTA CATARINA YOSONOTU	*	*	*	*	*	*	*	*	*	*	*	*	*	*	*	*
SANTA CATARINA ZAPOQUILA	*	*	*	*	*	*	*	*	*	*	*	*	*	*	*	*
SANTA CRUZ ACATEPEC	*	*	*	*	*	*	*	*	*	*	*	*	*	*	*	*
SANTA CRUZ AMILPAS	*	*	*	*	*	*	*	*	*	*	*	*	*	*	*	*
SANTA CRUZ DE BRAVO	*	*	*	*	*	*	*	*	*	*	*	*	*	*	*	*
SANTA CRUZ ITUNDUIA	4	2	0	1	0	0	0	0	0	0	0	1	0	0	0	1
SANTA CRUZ MIXTEPEC	*	*	*	*	*	*	*	*	*	*	*	*	*	*	*	*
SANTA CRUZ NUNDACO	*	*	*	*	*	*	*	*	*	*	*	*	*	*	*	*
SANTA CRUZ PAPALUTLA	*	*	*	*	*	*	*	*	*	*	*	*	*	*	*	*
SANTA CRUZ TACACHE DE MINA	*	*	*	*	*	*	*	*	*	*	*	*	*	*	*	*
SANTA CRUZ TACAHUA	*	*	*	*	*	*	*	*	*	*	*	*	*	*	*	*
SANTA CRUZ TAYATA	*	*	*	*	*	*	*	*	*	*	*	*	*	*	*	*
SANTA CRUZ XITLA	*	*	*	*	*	*	*	*	*	*	*	*	*	*	*	*
SANTA CRUZ XOXOCOTLAN	7	2	0	0	1	0	0	1	0	1	0	0	0	0	0	3
SANTA CRUZ ZENZONTEPEC	7	0	1	0	0	0	0	0	1	1	0	0	0	0	0	4
SANTA GERTRUDIS	7	4	0	0	0	0	0	0	0	0	0	0	0	0	0	3
SANTA INÉS DEL MONTE	16	2	8	1	1	2	0	0	0	1	0	0	0	0	0	3
SANTA INÉS YATZECHÉ	*	*	*	*	*	*	*	*	*	*	*	*	*	*	*	*
SANTA LUCIA DEL CAMINO	*	*	*	*	*	*	*	*	*	*	*	*	*	*	*	*
SANTA LUCIA MIAHUATLAN	*	*	*	*	*	*	*	*	*	*	*	*	*	*	*	*
SANTA LUCIA MONTEVERDE	28	4	12	1	0	0	0	7	0	1	0	0	0	0	0	3
SANTA LUCIA OCOTLAN	*	*	*	*	*	*	*	*	*	*	*	*	*	*	*	*
SANTA MARIA ALOTEPEC	*	*	*	*	*	*	*	*	*	*	*	*	*	*	*	*
SANTA MARIA APAZCO	*	*	*	*	*	*	*	*	*	*	*	*	*	*	*	*
SANTA MARIA LA ASUNCION	*	*	*	*	*	*	*	*	*	*	*	*	*	*	*	*
HEROICA CIUDAD DE TLAXIACO	70	50	6	1	0	1	0	0	1	3	0	0	0	0	0	9
AYOQUEZCO DE ALDAMA	8	1	2	0	0	0	0	1	0	1	0	0	0	0	0	4
SANTA MARIA ATZOMPA	4	0	0	0	0	0	0	0	0	0	0	0	0	0	0	4
SANTA MARIA CAMOTLAN	5	0	1	2	1	0	0	0	1	0	0	0	0	0	0	1
SANTA MARIA COLOTEPEC	25	7	6	1	1	2	0	1	2	0	0	0	0	0	0	5
SANTA MARIA CORTIJO	*	*	*	*	*	*	*	*	*	*	*	*	*	*	*	*
SANTA MARIA COYOTEPEC	4	1	2	0	0	0	0	0	0	0	0	0	0	0	0	1
SANTA MARIA CHACHOAPAM	*	*	*	*	*	*	*	*	*	*	*	*	*	*	*	*
VILLA DE CHILAPA DE DIAZ	*	*	*	*	*	*	*	*	*	*	*	*	*	*	*	*
SANTA MARIA CHILCHOTLA	12	7	0	0	0	0	0	0	0	0	0	0	0	0	1	4
SANTA MARIA CHIMALAPA	12	2	3	0	0	1	1	0	0	0	1	0	0	0	0	5
SANTA MARIA DEL ROSARIO	*	*	*	*	*	*	*	*	*	*	*	*	*	*	*	*
SANTA MARIA DEL TULE	*	*	*	*	*	*	*	*	*	*	*	*	*	*	*	*
SANTA MARIA ECATEPEC	4	3	0	0	1	0	0	0	0	0	0	0	0	0	0	0
SANTA MARIA GUELACE	*	*	*	*	*	*	*	*	*	*	*	*	*	*	*	*
SANTA MARIA GUIENAGATI	*	*	*	*	*	*	*	*	*	*	*	*	*	*	*	*
SANTA MARIA HUATULCO	*	*	*	*	*	*	*	*	*	*	*	*	*	*	*	*
SANTA MARIA HUAZOLOTITLAN	13	2	1	2	0	1	1	0	0	2	0	0	0	0	0	4
SANTA MARIA IPALAPA	*	*	*	*	*	*	*	*	*	*	*	*	*	*	*	*
SANTA MARIA IXCATLAN	*	*	*	*	*	*	*	*	*	*	*	*	*	*	*	*
SANTA MARIA JACATEPEC	7	0	2	0	0	0	0	0	0	1	0	0	0	0	0	4

DIAGNÓSTICO DEL PROGRAMA DE FOMENTO A LA ECONOMÍA SOCIAL



Anexo 5.3

UNIDADES DE PRODUCCIÓN INTEGRADAS EN ORGANIZACIONES DE PRODUCTORES PARA ACCEDER A SERVICIOS O APOYOS DIVERSOS
SEGÚN TIPO DE ORGANIZACIÓN, UNIÓN O ASOCIACIÓN
POR ENTIDAD Y MUNICIPIO

CUADRO 118
1a parte

CUADRO 118
2a parte y última

ENTIDAD Y MUNICIPIO	UNIDADES DE PRODUCCIÓN*	TIPO DE ORGANIZACIÓN, UNIÓN O ASOCIACIÓN							TIPO DE ORGANIZACIÓN, UNIÓN O ASOCIACIÓN							OTRO TIPO
		GRUPO PARA OBTENCIÓN DE CRÉDITO O COMERCIALIZAR LA PRODUCCIÓN	SOCIEDAD DE PRODUCCIÓN RURAL	SOCIEDAD COOPERATIVA	SOCIEDAD CIVIL	SOCIEDAD DE SOLIDARIDAD SOCIAL	UNIÓN DE CRÉDITO	COOPERATIVA DE AHORRO Y CRÉDITO	SOCIEDAD ANÓNIMA	ASOCIACIÓN GANADERA LOCAL	ASOCIACIÓN AGRÍCOLA LOCAL	UNIÓN AGRÍCOLA REGIONAL	UNIÓN GANADERA REGIONAL	ASOCIACIÓN DE SILVICULTORES	UNIÓN DE SOCIEDADES DE PRODUCCIÓN RURAL	
SANTA MARIA JALAPA DEL MARQU	5	1	0	1	0	0	0	0	0	2	0	0	0	0	0	1
SANTA MARIA JALTIANGUIS	*	*	*	*	*	*	*	*	*	*	*	*	*	*	*	*
SANTA MARIA LACHIXIO	*	*	*	*	*	*	*	*	*	*	*	*	*	*	*	*
SANTA MARIA MIXTEQUILLA	5	0	0	0	0	0	0	0	1	0	0	0	0	0	0	4
SANTA MARIA NATIVITAS	*	*	*	*	*	*	*	*	*	*	*	*	*	*	*	*
SANTA MARIA NDUAYACO	*	*	*	*	*	*	*	*	*	*	*	*	*	*	*	*
SANTA MARIA OZOLOTEPEC	4	4	0	0	0	0	0	0	0	0	1	0	0	0	0	0
SANTA MARIA PÁPALO	*	*	*	*	*	*	*	*	*	*	*	*	*	*	*	*
SANTA MARIA PEÑOLES	*	*	*	*	*	*	*	*	*	*	*	*	*	*	*	*
SANTA MARIA PETAPA	5	0	0	0	0	1	0	0	0	0	0	0	0	0	0	4
SANTA MARIA QUEGOLANI	15	2	1	6	0	0	0	0	0	0	0	0	0	0	0	6
SANTA MARIA SOLA	4	0	1	0	0	0	0	0	0	0	2	0	0	0	0	2
SANTA MARIA TATALTEPEC	*	*	*	*	*	*	*	*	*	*	*	*	*	*	*	*
SANTA MARIA TECOMAVACA	*	*	*	*	*	*	*	*	*	*	*	*	*	*	*	*
SANTA MARIA TEMAXCALAPA	*	*	*	*	*	*	*	*	*	*	*	*	*	*	*	*
SANTA MARIA TEMAXCALTEPEC	4	0	2	0	0	0	0	0	0	1	0	0	0	0	0	1
SANTA MARIA TEOPOXCO	8	1	1	1	0	0	0	0	0	0	0	1	0	0	0	3
SANTA MARIA TEPANTLAN	*	*	*	*	*	*	*	*	*	*	*	*	*	*	*	*
SANTA MARIA TEXCATILAN	*	*	*	*	*	*	*	*	*	*	*	*	*	*	*	*
SANTA MARIA TLAHUITLOTEPEC	38	18	6	0	0	1	0	0	0	0	0	0	0	0	1	12
SANTA MARIA TLAIXTAC	*	*	*	*	*	*	*	*	*	*	*	*	*	*	*	*
SANTA MARIA TONAMECA	*	*	*	*	*	*	*	*	*	*	*	*	*	*	*	*
SANTA MARIA TOTOLAPILLA	*	*	*	*	*	*	*	*	*	*	*	*	*	*	*	*
SANTA MARIA XADANI	5	0	0	0	0	0	0	0	0	0	0	0	0	0	0	5
SANTA MARIA YALINA	*	*	*	*	*	*	*	*	*	*	*	*	*	*	*	*
SANTA MARIA YAVESIA	*	*	*	*	*	*	*	*	*	*	*	*	*	*	*	*
SANTA MARIA YOLOTEPEC	*	*	*	*	*	*	*	*	*	*	*	*	*	*	*	*
SANTA MARIA YOSOYUA	*	*	*	*	*	*	*	*	*	*	*	*	*	*	*	*
SANTA MARIA YUCUHITI	6	2	0	2	0	0	0	0	0	0	0	1	0	0	0	1
SANTA MARIA ZACATEPEC	4	0	0	1	0	0	0	0	0	0	0	0	0	0	0	3
SANTA MARIA ZANIZA	*	*	*	*	*	*	*	*	*	*	*	*	*	*	*	*
SANTA MARIA ZOQUITLAN	*	*	*	*	*	*	*	*	*	*	*	*	*	*	*	*
SANTIAGO AMOLTEPEC	*	*	*	*	*	*	*	*	*	*	*	*	*	*	*	*
SANTIAGO APOALA	*	*	*	*	*	*	*	*	*	*	*	*	*	*	*	*
SANTIAGO APOSTOL	*	*	*	*	*	*	*	*	*	*	*	*	*	*	*	*
SANTIAGO ASTATA	*	*	*	*	*	*	*	*	*	*	*	*	*	*	*	*
SANTIAGO ATITLAN	14	0	0	1	0	0	1	0	0	0	5	0	0	0	1	6
SANTIAGO AYUQUILLILLA	*	*	*	*	*	*	*	*	*	*	*	*	*	*	*	*
SANTIAGO CACALOXTEPEC	*	*	*	*	*	*	*	*	*	*	*	*	*	*	*	*
SANTIAGO CAMOTLAN	*	*	*	*	*	*	*	*	*	*	*	*	*	*	*	*
SANTIAGO COMALTEPEC	*	*	*	*	*	*	*	*	*	*	*	*	*	*	*	*
SANTIAGO CHAZUMBA	6	0	3	0	1	1	0	0	0	0	0	0	0	0	0	2
SANTIAGO CHOAPAM	11	6	0	0	0	0	0	0	0	0	0	1	0	0	0	4
SANTIAGO DEL RIO	*	*	*	*	*	*	*	*	*	*	*	*	*	*	*	*
SANTIAGO HUAJOLITLAN	8	1	1	0	0	0	0	0	1	0	0	0	0	0	0	5
SANTIAGO HUAJUCLILLA	*	*	*	*	*	*	*	*	*	*	*	*	*	*	*	*
SANTIAGO IHUITLAN PLUMAS	*	*	*	*	*	*	*	*	*	*	*	*	*	*	*	*
SANTIAGO IXCUINTEPEC	*	*	*	*	*	*	*	*	*	*	*	*	*	*	*	*
SANTIAGO IXTAYUTLA	5	1	0	0	0	0	0	0	0	0	0	0	0	0	0	5
SANTIAGO JAMILTEPEC	15	2	2	0	1	0	0	0	1	3	2	0	0	0	0	8
SANTIAGO JOCOTEPEC	26	2	5	8	1	1	2	0	0	2	0	0	0	0	0	7
SANTIAGO JUXTLAHUACA	10	3	3	0	0	0	0	0	0	0	0	0	0	0	0	6
SANTIAGO LACHIGUIRI	23	4	0	2	1	2	0	0	1	2	0	8	0	0	0	4

DIAGNÓSTICO DEL PROGRAMA DE FOMENTO A LA ECONOMÍA SOCIAL



Anexo 5.3

UNIDADES DE PRODUCCIÓN INTEGRADAS EN ORGANIZACIONES DE PRODUCTORES PARA ACCEDER A SERVICIOS O APOYOS DIVERSOS																
SEGÚN TIPO DE ORGANIZACIÓN, UNIÓN O ASOCIACIÓN																
POR ENTIDAD Y MUNICIPIO																
ENTIDAD Y MUNICIPIO	UNIDADES DE PRODUCCIÓN ^a	TIPO DE ORGANIZACIÓN, UNIÓN O ASOCIACIÓN										TIPO DE ORGANIZACIÓN, UNIÓN O ASOCIACIÓN				
		GRUPO PARA OBTENCIÓN DE CRÉDITO O COMERCIALIZAR LA PRODUCCIÓN	SOCIEDAD DE PRODUCCIÓN RURAL	SOCIEDAD COOPERATIVA	SOCIEDAD CIVIL	SOCIEDAD DE SOLIDARIDAD SOCIAL	UNIÓN DE CRÉDITO	COOPERATIVA DE AHORRO Y CRÉDITO	SOCIEDAD ANÓNIMA	ASOCIACIÓN GANADERA LOCAL	ASOCIACIÓN AGRÍCOLA LOCAL	UNIÓN AGRÍCOLA REGIONAL	UNIÓN GANADERA REGIONAL	ASOCIACIÓN DE SILVICULTORES	UNIÓN DE SOCIEDADES DE PRODUCCIÓN RURAL	OTRO TIPO
SANTO DOMINGO YODOHINO	*	*	*	*	*	*	*	*	*	*	*	*	*	*	*	*
SANTO DOMINGO ZANATEPEC	20	2	5	1	0	0	1	0	0	1	0	0	0	0	0	10
SANTOS REYES NOPALA	9	3	0	0	0	0	0	0	1	0	0	0	0	1	4	*
SANTOS REYES PAPALO	*	*	*	*	*	*	*	*	*	*	*	*	*	*	*	*
SANTOS REYES TEPEJILLO	*	*	*	*	*	*	*	*	*	*	*	*	*	*	*	*
SANTOS REYES YUCUNA	*	*	*	*	*	*	*	*	*	*	*	*	*	*	*	*
SANTO TOMAS JALIEZA	6	1	4	0	0	0	0	0	0	0	0	0	0	0	1	*
SANTO TOMAS MAZALTEPEC	*	*	*	*	*	*	*	*	*	*	*	*	*	*	*	*
SANTO TOMAS OCOTEPEC	*	*	*	*	*	*	*	*	*	*	*	*	*	*	*	*
SANTO TOMAS TAMAZULAPAN	*	*	*	*	*	*	*	*	*	*	*	*	*	*	*	*
SAN VICENTE COATLAN	*	*	*	*	*	*	*	*	*	*	*	*	*	*	*	*
SAN VICENTE LACHIXIO	*	*	*	*	*	*	*	*	*	*	*	*	*	*	*	*
SAN VICENTE NUÑU	*	*	*	*	*	*	*	*	*	*	*	*	*	*	*	*
SILACAYOPAM	*	*	*	*	*	*	*	*	*	*	*	*	*	*	*	*
SITIO DE XITLAPEHUA	*	*	*	*	*	*	*	*	*	*	*	*	*	*	*	*
SOLEDAD ETLA	*	*	*	*	*	*	*	*	*	*	*	*	*	*	*	*
VILLA DE TAMAZULAPAN DEL PRO	7	0	2	0	0	0	0	0	1	0	0	0	0	0	4	*
TANETZE DE ZARAGOZA	*	*	*	*	*	*	*	*	*	*	*	*	*	*	*	*
TANICHE	*	*	*	*	*	*	*	*	*	*	*	*	*	*	*	*
TATALTEPEC DE VALDES	*	*	*	*	*	*	*	*	*	*	*	*	*	*	*	*
TEOCOCUILCO DE MARCOS PEREZ	*	*	*	*	*	*	*	*	*	*	*	*	*	*	*	*
TEOTITLAN DE FLORES MAGON	*	*	*	*	*	*	*	*	*	*	*	*	*	*	*	*
TEOTITLAN DEL VALLE	7	5	1	1	0	0	0	0	0	0	0	0	0	0	0	*
TEOTONGO	*	*	*	*	*	*	*	*	*	*	*	*	*	*	*	*
TEPELMEME VILLA DE MORELOS	*	*	*	*	*	*	*	*	*	*	*	*	*	*	*	*
TEZOATLAN DE SEGURA Y LUNA	10	4	2	0	0	0	0	0	0	0	0	0	0	0	4	*
SAN JERONIMO TLACOCHAHUAYA	7	0	1	0	0	0	0	0	0	0	0	0	0	0	0	6
TLACOLULA DE MATAMOROS	18	8	3	3	3	2	0	0	0	1	0	0	0	0	1	*
TLACOTEPEC PLUMAS	*	*	*	*	*	*	*	*	*	*	*	*	*	*	*	*
TLALIXTAC DE CABRERA	4	0	0	0	0	0	0	0	1	1	0	0	0	0	2	*
TOTONTEPEC VILLA DE MORELOS	4	1	0	0	0	0	0	0	0	0	0	0	0	0	3	*
TRINIDAD ZAACHILA	5	0	0	0	1	0	0	0	0	2	0	0	0	0	3	*
LA TRINIDAD VISTA HERMOSA	*	*	*	*	*	*	*	*	*	*	*	*	*	*	*	*
UNION HIDALGO	13	4	1	1	0	0	2	0	0	0	0	0	0	0	7	*
VALERIO TRUJANO	*	*	*	*	*	*	*	*	*	*	*	*	*	*	*	*
SAN JUAN BAUTISTA VALLE NACIOI	27	0	1	0	1	0	0	0	1	0	0	0	0	1	24	*
VILLA DIAZ ORDAZ	4	0	1	0	0	0	0	0	0	0	0	0	0	0	3	*
YAXE	*	*	*	*	*	*	*	*	*	*	*	*	*	*	*	*
MAGDALENA YODOCONO DE PORF	5	0	0	0	5	0	0	0	0	0	0	0	0	0	1	*
YOGANA	4	0	2	0	0	0	0	0	0	1	0	0	0	1	2	*
YUTANDUCHI DE GUERRERO	*	*	*	*	*	*	*	*	*	*	*	*	*	*	*	*
VILLA DE ZAACHILA	8	0	1	0	0	0	0	0	1	0	0	0	0	0	6	*
ZAPOTITLAN DEL RIO	*	*	*	*	*	*	*	*	*	*	*	*	*	*	*	*
ZAPOTITLAN LAGUNAS	*	*	*	*	*	*	*	*	*	*	*	*	*	*	*	*
ZAPOTITLAN PALMAS	5	0	0	0	0	0	0	0	0	0	0	0	0	0	5	*
SANTA INES DE ZARAGOZA	*	*	*	*	*	*	*	*	*	*	*	*	*	*	*	*
ZIMATLAN DE ALVAREZ	17	4	3	0	0	0	0	0	0	1	0	0	0	0	9	*
PUEBLA	3 923	707	654	147	116	52	33	16	64	227	311	78	53	16	60	1 632
ACAJETE	13	3	2	1	0	0	0	0	0	2	0	0	0	0	5	*
ACATENO	27	0	2	0	0	0	0	1	5	0	0	0	0	2	11	*
ACATLAN	7	0	1	0	0	0	0	0	1	0	1	0	0	0	4	*
ACATZINGO	45	15	12	3	2	2	0	1	1	2	1	0	0	3	9	*
ACTEOPAN	38	7	17	0	3	0	1	0	0	2	0	0	0	0	8	*

DIAGNÓSTICO DEL PROGRAMA DE FOMENTO A LA ECONOMÍA SOCIAL



Anexo 5.3

UNIDADES DE PRODUCCIÓN INTEGRADAS EN ORGANIZACIONES DE PRODUCTORES PARA ACCEDER A SERVICIOS O APOYOS DIVERSOS
SEGÚN TIPO DE ORGANIZACIÓN, UNIÓN O ASOCIACIÓN
POR ENTIDAD Y MUNICIPIO

CUADRO 118
1a parte

CUADRO 118
2a parte y última

ENTIDAD Y MUNICIPIO	UNIDADES DE PRODUCCIÓN ^a	TIPO DE ORGANIZACIÓN, UNIÓN O ASOCIACIÓN							TIPO DE ORGANIZACIÓN, UNIÓN O ASOCIACIÓN							OTRO TIPO
		GRUPO PARA OBTENCIÓN DE CRÉDITO O COMERCIALIZAR LA PRODUCCIÓN	SOCIEDAD DE PRODUCCIÓN RURAL	SOCIEDAD COOPERATIVA	SOCIEDAD CIVIL	SOCIEDAD DE SOLIDARIDAD SOCIAL	UNIÓN DE CRÉDITO	COOPERATIVA DE AHORRO Y CRÉDITO	SOCIEDAD ANÓNIMA	ASOCIACIÓN GANADERA LOCAL	ASOCIACIÓN AGRÍCOLA LOCAL	UNIÓN AGRÍCOLA REGIONAL	UNIÓN GANADERA REGIONAL	ASOCIACIÓN DE SILVICULTORES	UNIÓN DE SOCIEDADES DE PRODUCCIÓN RURAL	
CHINANTLA	4	0	0	0	0	0	0	0	3	0	0	0	0	0		
DOMINGO ARENAS	5	1	0	0	0	0	0	0	0	0	0	0	0	0		
ELOXOCHITLÁN	16	3	7	0	1	0	0	1	0	2	0	0	0	0		
EPATLÁN	7	0	0	0	0	1	0	1	0	1	0	0	0	0		
ESPERANZA	7	0	1	0	0	0	0	1	0	0	0	0	0	0		
FRANCISCO Z. MENA	26	7	0	0	0	0	0	0	5	0	0	1	0	0		
GENERAL FELIPE ÁNGELES	17	0	2	0	1	1	0	0	0	0	0	0	0	0		
GUADALUPE	*	*	*	*	*	*	*	*	*	*	*	*	*	*		
GUADALUPE VICTORIA	17	1	7	2	0	1	0	0	3	0	0	0	0	0		
HERMENEGILDO GALEANA	3	0	0	0	0	0	0	0	0	0	0	0	0	0		
HUAQUICHULA	89	24	20	3	2	0	0	0	0	15	6	0	0	0		
HUATLATLAUCA	4	0	1	0	0	0	0	0	0	0	0	0	0	0		
HUAUCHINANGO	32	9	4	1	1	0	0	1	2	2	0	1	0	0		
HUEHUETLA	4	1	0	0	0	0	0	0	0	0	0	0	0	0		
HUEHUETLÁN EL CHICO	42	24	1	0	0	0	0	1	0	2	0	0	0	0		
HUEJOTZINGO	25	2	3	0	1	0	0	0	0	2	0	0	0	0		
HUEYAPAN	8	1	2	2	1	1	0	0	1	0	0	0	0	0		
HUEYTAMALCO	90	18	28	5	0	0	0	1	1	9	5	0	2	0		
HUEYTLALPAN	3	1	0	0	0	0	0	0	0	0	0	0	0	0		
HUITZILAN DE SERDÁN	14	4	0	2	0	0	0	0	0	0	0	0	0	1		
HUITZILTEPEC	15	2	0	1	0	0	0	0	4	0	0	0	0	0		
ATLEQUIZAYÁN	*	*	*	*	*	*	*	*	*	*	*	*	*	*		
IXCAMILPA DE GUERRERO	*	*	*	*	*	*	*	*	*	*	*	*	*	*		
IXCAQUITLA	27	5	11	4	0	1	0	0	1	0	1	0	0	0		
IXTACAMAXTITLÁN	49	5	8	1	0	7	0	1	0	4	1	0	2	0		
IXTEPEC	3	0	0	1	0	0	0	0	0	0	0	0	0	0		
IZÚCAR DE MATAMOROS	51	12	5	0	1	0	0	1	0	2	3	1	0	0		
JALPAN	14	3	0	0	2	0	0	0	2	0	0	0	0	0		
JOLALPAN	39	2	1	2	0	2	0	0	14	5	8	4	0	0		
JONOTLA	9	3	3	0	0	0	0	1	0	0	0	0	0	0		
JOPALA	27	4	3	0	0	0	0	0	7	2	0	3	1	1		
JUAN C. BONILLA	4	0	0	0	0	0	0	0	0	1	0	0	0	0		
JUAN GALINDO	*	*	*	*	*	*	*	*	*	*	*	*	*	*		
JUAN N. MÉNDEZ	*	*	*	*	*	*	*	*	*	*	*	*	*	*		
LAFRAGUA	30	10	8	2	0	0	0	1	0	1	3	0	0	1		
LIBRES	40	1	5	4	1	1	0	0	9	5	1	1	0	0		
LA MAGDALENA TLATLAUQUITEPEI	*	*	*	*	*	*	*	*	*	*	*	*	*	*		
MAZAPILTEPEC DE JUÁREZ	15	3	3	2	0	0	0	0	1	0	3	0	2	0		
MIXTLA	*	*	*	*	*	*	*	*	*	*	*	*	*	*		
MOLCAXAC	7	0	0	1	0	0	0	0	1	3	0	1	0	0		
CAÑADA MORELOS	13	0	1	0	1	0	0	0	0	1	0	0	0	0		
NAUPAN	7	0	3	0	0	0	0	0	1	1	0	0	0	1		
NAUZONTLA	*	*	*	*	*	*	*	*	*	*	*	*	*	*		
NEALTICAN	*	*	*	*	*	*	*	*	*	*	*	*	*	*		
NICOLÁS BRAVO	*	*	*	*	*	*	*	*	*	*	*	*	*	*		
NOPALUCAN	32	7	6	0	0	1	2	0	0	1	1	0	0	0		
OCOTEPEC	6	1	1	0	0	0	0	0	0	0	0	0	0	0		
OCOYUCAN	10	1	0	0	0	0	0	0	0	0	0	0	0	0		
OLINTLA	4	1	0	2	0	0	0	0	0	0	0	0	0	0		
ORIENTAL	18	5	2	0	0	0	0	4	2	2	0	0	0	1		
PAHUATLÁN	24	6	0	3	0	0	0	0	1	0	1	2	0	2		
PALMAR DE BRAVO	42	1	2	0	2	1	0	0	1	0	2	0	0	1		
PANTEPEC	8	2	1	0	0	0	0	0	2	0	0	0	0	1		

DIAGNÓSTICO DEL PROGRAMA DE FOMENTO A LA ECONOMÍA SOCIAL



Anexo 5.3

UNIDADES DE PRODUCCIÓN INTEGRADAS EN ORGANIZACIONES DE PRODUCTORES PARA ACCEDER A SERVICIOS O APOYOS DIVERSOS
SEGÚN TIPO DE ORGANIZACIÓN, UNIÓN O ASOCIACIÓN
POR ENTIDAD Y MUNICIPIO

CUADRO 118
1a parte

CUADRO 118
2a parte y última

ENTIDAD Y MUNICIPIO	UNIDADES DE PRODUCCIÓN*	TIPO DE ORGANIZACIÓN, UNIÓN O ASOCIACIÓN							TIPO DE ORGANIZACIÓN, UNIÓN O ASOCIACIÓN							OTRO TIPO
		GRUPO PARA OBTENCIÓN DE CRÉDITO O COMERCIALIZAR LA PRODUCCIÓN	SOCIEDAD DE PRODUCCIÓN RURAL	SOCIEDAD COOPERATIVA	SOCIEDAD CIVIL	SOCIEDAD DE SOLIDARIDAD SOCIAL	UNIÓN DE CRÉDITO	COOPERATIVA DE AHORRO Y CRÉDITO	SOCIEDAD ANÓNIMA	ASOCIACIÓN GANADERA LOCAL	ASOCIACIÓN AGRÍCOLA LOCAL	UNIÓN AGRÍCOLA REGIONAL	UNIÓN GANADERA REGIONAL	ASOCIACIÓN DE SILVICULTORES	UNIÓN DE SOCIEDADES DE PRODUCCIÓN RURAL	
PETALCINGO	*	*	*	*	*	*	*	*	*	*	*	*	*	*	*	*
PIAXTLA	*	*	*	*	*	*	*	*	*	*	*	*	*	*	*	*
PUEBLA	23	4	1	1	0	0	0	1	0	1	1	1	0	0	0	16
QUECHOLAC	40	5	7	0	4	2	2	1	1	1	1	0	0	4	14	
QUIMIXTLÁN	6	0	1	0	0	0	0	0	0	1	0	1	2	0	1	
RAFAEL LARA GRAJALES	*	*	*	*	*	*	*	*	*	*	*	*	*	*	*	*
LOS REYES DE JUÁREZ	18	3	1	1	0	0	0	0	0	2	0	0	0	0	13	
SAN ANDRÉS CHOLULA	8	2	0	0	0	0	0	0	1	1	0	0	0	0	5	
SAN ANTONIO CAÑADA	*	*	*	*	*	*	*	*	*	*	*	*	*	*	*	*
SAN DIEGO LA MESA TOCHIMILTZI	*	*	*	*	*	*	*	*	*	*	*	*	*	*	*	*
SAN FELIPE TEOTLALCINGO	9	3	1	1	1	0	0	0	0	0	1	0	0	0	3	
SAN FELIPE TEPATLÁN	5	0	0	0	0	0	0	0	0	3	0	0	0	0	2	
SAN GABRIEL CHILAC	7	1	0	0	0	0	0	0	0	0	0	0	0	0	6	
SAN GREGORIO ATZOMPA	8	0	0	0	0	0	0	0	0	0	0	0	0	0	8	
SAN JERÓNIMO TECUANIPAN	7	1	1	0	1	0	0	0	0	2	0	0	0	0	2	
SAN JERÓNIMO XAYACATLÁN	3	0	0	0	0	0	0	0	0	0	0	0	0	0	3	
SAN JOSÉ CHIAPA	28	2	12	1	0	1	1	0	1	0	1	0	0	0	9	
SAN JOSÉ MIAHUATLÁN	87	8	4	1	9	0	0	0	0	42	1	0	0	0	26	
SAN JUAN ATENCO	11	8	0	1	0	0	0	0	1	0	2	0	0	0	2	
SAN JUAN ATZOMPA	*	*	*	*	*	*	*	*	*	*	*	*	*	*	*	*
SAN MARTÍN TEXMELUCAN	27	7	0	0	2	0	1	0	0	3	0	0	0	0	16	
SAN MARTÍN TOTOLTEPEC	*	*	*	*	*	*	*	*	*	*	*	*	*	*	*	*
SAN MATÍAS TLALANCALECA	16	1	2	6	0	0	0	0	0	2	0	0	0	0	5	
SAN MIGUEL IXITLÁN	*	*	*	*	*	*	*	*	*	*	*	*	*	*	*	*
SAN MIGUEL XOXTLA	*	*	*	*	*	*	*	*	*	*	*	*	*	*	*	*
SAN NICOLÁS BUENOS AIRES	34	9	4	0	1	0	3	1	1	0	2	1	1	0	15	
SAN NICOLÁS DE LOS RANCHOS	14	8	1	0	0	0	0	0	0	1	0	0	0	0	4	
SAN PABLO ANICANO	*	*	*	*	*	*	*	*	*	*	*	*	*	*	*	*
SAN PEDRO CHOLULA	7	0	0	0	0	0	0	0	0	0	0	0	0	0	7	
SAN PEDRO YELOIXTLAHUACA	*	*	*	*	*	*	*	*	*	*	*	*	*	*	*	*
SAN SALVADOR EL SECO	40	6	8	5	2	0	0	2	4	1	6	0	1	0	3	11
SAN SALVADOR EL VERDE	46	13	5	0	2	0	0	0	1	0	0	4	1	0	0	21
SAN SALVADOR HUIXCOTLTA	*	*	*	*	*	*	*	*	*	*	*	*	*	*	*	*
SAN SEBASTIÁN TLACOTEPEC	6	2	0	0	0	0	0	0	0	1	0	0	1	0	0	3
SANTA CATARINA TLALTEMPAN	*	*	*	*	*	*	*	*	*	*	*	*	*	*	*	*
SANTA INÉS AHUATEMPAN	5	0	0	0	0	0	0	0	0	3	0	0	0	1	0	1
SANTA ISABEL CHOLULA	31	3	10	1	3	0	0	0	2	0	1	1	0	0	0	13
SANTIAGO MIAHUATLÁN	9	1	3	0	0	0	0	0	0	1	0	0	0	0	1	3
HUEHUETLÁN EL GRANDE	19	4	0	0	0	1	0	0	0	0	4	0	0	0	0	8
SANTO TOMÁS HUEYOTLIPAN	7	0	1	0	0	0	0	0	0	1	0	0	0	0	0	5
SOLTEPEC	22	10	4	0	0	0	0	0	0	1	1	0	1	0	1	5
TECALI DE HERRERA	5	1	0	1	0	0	0	0	0	0	0	0	0	0	2	1
TECAMACHALCO	84	13	3	3	2	5	1	0	0	2	4	0	2	0	3	50
TECOMATLÁN	3	0	0	0	0	0	0	0	0	1	0	0	1	0	0	1
TEHUACÁN	52	3	10	1	2	1	1	0	4	2	1	0	1	0	0	29
TEHUITZINGO	*	*	*	*	*	*	*	*	*	*	*	*	*	*	*	*
TENAMPULCO	36	2	8	0	2	0	1	0	0	10	1	1	0	0	0	13
TEOPANTLÁN	*	*	*	*	*	*	*	*	*	*	*	*	*	*	*	*
TEOTLALCO	5	2	0	0	0	0	0	0	0	1	1	0	0	0	0	1
TEPANCO DE LÓPEZ	25	2	3	0	0	0	0	0	0	1	0	0	0	0	1	18
TEPANGO DE RODRÍGUEZ	*	*	*	*	*	*	*	*	*	*	*	*	*	*	*	*
TEPATLAXCO DE HIDALGO	4	0	0	0	0	0	0	0	0	0	1	0	0	0	0	3
TEPEACA	41	6	9	5	1	2	0	0	0	1	1	0	0	0	3	21

DIAGNÓSTICO DEL PROGRAMA DE FOMENTO A LA ECONOMÍA SOCIAL



Anexo 5.3

UNIDADES DE PRODUCCIÓN INTEGRADAS EN ORGANIZACIONES DE PRODUCTORES PARA ACCEDER A SERVICIOS O APOYOS DIVERSOS
SEGÚN TIPO DE ORGANIZACIÓN, UNIÓN O ASOCIACIÓN
POR ENTIDAD Y MUNICIPIO

CUADRO 118
1a parte

CUADRO 118
2a parte y última

ENTIDAD Y MUNICIPIO	UNIDADES DE PRODUCCIÓN ^a	TIPO DE ORGANIZACIÓN, UNIÓN O ASOCIACIÓN								TIPO DE ORGANIZACIÓN, UNIÓN O ASOCIACIÓN							OTRO TIPO
		GRUPO PARA OBTENCIÓN DE CRÉDITO O COMERCIALIZAR LA PRODUCCIÓN	SOCIEDAD DE PRODUCCIÓN RURAL	SOCIEDAD COOPERATIVA	SOCIEDAD CIVIL	SOCIEDAD DE SOLIDARIDAD SOCIAL	UNIÓN DE CRÉDITO	COOPERATIVA DE AHORRO Y CRÉDITO	SOCIEDAD ANÓNIMA	ASOCIACIÓN GANADERA LOCAL	ASOCIACIÓN AGRÍCOLA LOCAL	UNIÓN AGRÍCOLA REGIONAL	UNIÓN GANADERA REGIONAL	ASOCIACIÓN DE SILVICULTORES	UNIÓN DE SOCIEDADES DE PRODUCCIÓN RURAL		
TEPEMAXALCO	*		*	*	*	*	*	*	*	*	*	*	*	*	*	*	
TEPEOJUMA	17	3	1	0	0	0	1	0	0	0	3	0	0	0	0	10	
TEPETZINTLA	*	*	*	*	*	*	*	*	*	*	*	*	*	*	*	*	
TEPEXCO	149	63	75	0	0	0	0	0	0	2	4	0	0	0	0	9	
TEPEXI DE RODRÍGUEZ	16	1	2	1	0	0	0	1	3	0	0	0	0	0	0	9	
TEPEYAHUALCO	18	0	5	1	0	0	1	0	3	1	1	0	0	1	5	*	
TEPEYAHUALCO DE CUAUHTÉMOC	*	*	*	*	*	*	*	*	*	*	*	*	*	*	*	*	
TETELA DE OCAMPO	30	7	5	1	1	3	0	1	1	2	3	0	2	0	0	7	
TETELES DE ÁVILA CASTILLO	*	*	*	*	*	*	*	*	*	*	*	*	*	*	*	*	
TEZIUTLAN	12	4	0	0	0	0	0	2	1	0	0	0	0	0	0	5	
TIANGUISMANALCO	13	3	2	1	0	0	0	0	0	4	0	0	0	0	0	3	
TILAPA	12	3	2	0	0	0	0	0	0	0	0	0	0	0	1	6	
TLACOTEPEC DE BENITO JUÁREZ	94	19	16	0	0	0	0	1	3	3	2	1	0	3	51	*	
TLACUILOTEPEC	17	4	1	1	0	0	0	1	0	0	1	0	0	0	0	11	
TLACHICHUCA	52	15	8	1	0	0	1	0	2	1	3	0	0	0	0	22	
TLAHUAPAN	59	20	5	2	11	1	1	0	2	1	1	1	0	0	1	14	
TLALTENANGO	20	2	2	0	0	0	0	0	0	3	0	0	0	0	0	13	
TLANEPANTLA	*	*	*	*	*	*	*	*	*	*	*	*	*	*	*	*	
TLAOLA	22	6	4	4	0	0	0	0	1	0	0	0	0	0	0	7	
TLAPACOYA	*	*	*	*	*	*	*	*	*	*	*	*	*	*	*	*	
TLAPANALA	6	2	1	0	0	0	1	0	0	0	0	0	0	0	0	2	
TLATLAUQUITEPEC	64	9	10	2	3	0	0	0	4	4	1	1	0	2	0	34	
TLAXCO	11	3	1	1	0	0	0	0	0	3	0	0	1	0	1	2	
TOCHIMILCO	22	6	3	0	1	0	1	0	0	2	1	0	0	0	0	10	
TOCHTEPEC	29	1	4	1	3	0	0	0	2	3	0	0	0	0	0	18	
TOTOLTEPEC DE GUERRERO	4	1	0	0	0	0	0	0	0	0	0	0	0	0	1	2	
TULCINGO	37	2	1	0	0	0	0	0	0	26	1	0	7	0	0	3	
TUZAMAPAN DE GALEANA	*	*	*	*	*	*	*	*	*	*	*	*	*	*	*	*	
TZICATLACOYAN	*	*	*	*	*	*	*	*	*	*	*	*	*	*	*	*	
VENUSTIANO CARRANZA	21	1	3	0	1	0	0	0	0	1	0	1	0	0	1	13	
VICENTE GUERRERO	7	0	0	0	0	0	0	0	0	0	0	0	0	0	0	7	
XAYACATLÁN DE BRAVO	*	*	*	*	*	*	*	*	*	*	*	*	*	*	*	*	
XICOTEPEC	41	5	9	2	0	0	0	0	2	3	6	0	0	0	0	18	
XICOTLÁN	*	*	*	*	*	*	*	*	*	*	*	*	*	*	*	*	
XIUTETELCO	9	0	1	1	0	0	0	0	0	1	0	0	0	0	0	6	
XOCHIAPULCO	6	0	3	0	0	0	0	0	0	0	1	0	0	0	0	2	
XOCHILTEPEC	6	0	1	0	0	0	0	0	0	0	1	0	0	0	0	2	
XOCHITLÁN DE VICENTE SUÁREZ	9	1	1	0	0	0	0	0	0	2	1	1	0	1	0	5	
XOCHITLÁN TODOS SANTOS	7	3	2	0	0	0	0	0	1	0	1	1	0	0	0	0	
YAONAHUAC	22	5	7	0	0	0	0	0	0	0	0	0	0	0	1	12	
YEHUALTEPEC	24	5	0	0	0	0	0	0	0	0	0	0	1	0	0	18	
ZACAPALA	*	*	*	*	*	*	*	*	*	*	*	*	*	*	*	*	
ZACAPOAXTLA	39	4	2	1	0	0	0	1	0	0	0	0	0	1	0	31	
ZACATLÁN	61	11	19	3	4	0	1	0	0	1	1	3	0	2	0	18	
ZAPOTITLÁN	*	*	*	*	*	*	*	*	*	*	*	*	*	*	*	*	
ZAPOTITLÁN DE MÉNDEZ	4	1	2	1	0	0	0	0	0	0	0	0	0	0	0	0	
ZARAGOZA	7	0	0	0	2	0	0	0	1	2	0	0	0	0	0	2	
ZAUTLA	6	1	0	0	0	0	0	0	0	0	0	0	0	0	0	5	
ZIHUATEUTLA	18	2	1	0	1	0	1	0	0	1	3	0	0	0	0	10	
ZINACATEPEC	9	0	1	0	0	0	0	0	0	0	1	1	0	0	0	6	
ZONGOZOTLA	7	0	4	0	0	0	0	0	0	1	0	1	0	0	0	1	
ZOQUIAPAN	7	2	1	0	1	0	0	0	0	0	0	0	0	0	0	3	
ZOQUITLÁN	41	2	7	1	0	1	0	0	0	2	17	1	1	0	0	13	

DIAGNÓSTICO DEL PROGRAMA DE FOMENTO A LA ECONOMÍA SOCIAL



Anexo 5.3

UNIDADES DE PRODUCCIÓN INTEGRADAS EN ORGANIZACIONES DE PRODUCTORES PARA ACCEDER A SERVICIOS O APOYOS DIVERSOS
SEGÚN TIPO DE ORGANIZACIÓN, UNIÓN O ASOCIACIÓN
POR ENTIDAD Y MUNICIPIO

CUADRO 118
1a parte

CUADRO 118
2a parte y última

ENTIDAD Y MUNICIPIO	UNIDADES DE PRODUCCIÓN ^a	TIPO DE ORGANIZACIÓN, UNIÓN O ASOCIACIÓN							TIPO DE ORGANIZACIÓN, UNIÓN O ASOCIACIÓN							OTRO TIPO
		GRUPO PARA OBTENCIÓN DE CRÉDITO O COMERCIALIZAR LA PRODUCCIÓN	SOCIEDAD DE PRODUCCIÓN RURAL	SOCIEDAD COOPERATIVA	SOCIEDAD CIVIL	SOCIEDAD DE SOLIDARIDAD SOCIAL	UNIÓN DE CRÉDITO	COOPERATIVA DE AHORRO Y CRÉDITO	SOCIEDAD ANÓNIMA	ASOCIACIÓN GANADERA LOCAL	ASOCIACIÓN AGRÍCOLA LOCAL	UNIÓN AGRÍCOLA REGIONAL	UNIÓN GANADERA REGIONAL	ASOCIACIÓN DE SILVICULTORES	UNIÓN DE SOCIEDADES DE PRODUCCIÓN RURAL	
QUERÉTARO	611	77	51	29	23	2	5	4	5	50	37	5	18	0	8	339
AMEALCO DE BONFIL	31	6	5	2	1	0	0	0	2	0	0	0	0	0	1	15
PINAL DE AMOLES	15	1	0	1	0	0	0	1	0	2	0	0	0	0	0	10
ARROYO SECO	38	1	3	8	3	1	0	3	0	2	9	1	1	0	3	6
CADEREYTA DE MONTES	19	3	0	1	0	0	0	0	1	1	0	0	0	0	14	
COLÓN	95	12	2	4	4	0	2	0	14	5	0	3	0	1	64	
CORREGIDORA	23	3	3	4	1	0	0	1	0	1	0	0	0	0	11	
EZEQUIEL MONTES	29	1	1	0	1	0	0	0	0	0	0	1	0	0	25	
HUIMILPAN	4	0	0	0	0	0	0	0	2	1	0	1	0	0	0	
JALPAN DE SERRA	39	4	1	1	0	0	0	1	12	1	0	5	0	0	17	
LANDA DE MATAMOROS	17	1	1	2	0	0	0	0	1	0	1	1	0	0	11	
EL MARQUES	49	5	7	1	1	1	1	2	5	7	3	0	0	0	20	
PEDRO ESCOBEDO	73	14	13	0	1	0	1	0	2	2	0	1	0	2	42	
PEÑAMILLER	16	4	3	1	0	0	0	0	0	0	0	0	0	0	9	
QUERÉTARO	19	2	5	0	0	0	0	0	2	2	0	0	0	0	10	
SAN JOAQUÍN	15	1	4	0	0	0	0	0	4	0	0	0	0	1	6	
SAN JUAN DEL RÍO	89	17	2	4	8	0	1	1	2	5	0	2	0	0	49	
TEQUISQUIAPAN	19	1	0	0	0	0	0	0	1	0	2	0	0	0	15	
TOLIMÁN	21	0	1	0	3	0	0	0	1	0	0	1	0	0	15	
QUINTANA ROO	658	114	124	48	18	4	4	1	49	87	9	13	0	17	227	
COZUMEL	*	*	*	*	*	*	*	*	*	*	*	*	*	*	*	
FELIPE CARRILLO PUERTO	136	14	36	21	2	0	1	0	10	13	0	1	0	1	47	
ISLA MUJERES	*	*	*	*	*	*	*	*	*	*	*	*	*	*	*	
OTHON P. BLANCO	354	62	55	18	13	3	3	1	28	50	5	9	0	12	126	
BENITO JUAREZ	10	2	2	1	0	1	0	0	0	0	3	0	0	0	3	
JOSÉ MARÍA MORELOS	103	29	18	3	0	0	0	0	4	15	3	0	0	3	37	
LÁZARO CÁRDENAS	44	7	11	5	1	0	0	1	4	8	1	0	0	1	9	
SOLIDARIDAD	5	0	1	0	2	0	0	0	0	0	0	0	0	0	3	
SAN LUIS POTOSÍ	2 239	342	314	134	81	53	18	14	31	86	164	36	19	8	29	1 054
AHUALULCO	21	1	0	0	0	0	0	0	5	0	0	0	0	0	15	
ALAQUINES	17	2	4	0	2	1	0	0	0	1	0	1	0	0	6	
AQUISMÓN	60	13	6	3	1	2	3	3	1	7	1	0	1	0	25	
ARMADILLO DE LOS INFANTE	37	0	2	4	3	1	0	0	3	5	6	0	0	0	17	
CÁRDENAS	15	3	8	0	0	0	0	0	0	1	0	0	0	0	3	
CATORCE	22	3	2	3	0	1	0	3	0	1	0	0	0	0	12	
CEDRAL	5	1	3	1	0	0	0	0	0	0	0	0	0	0	3	
CERRITOS	16	0	3	1	1	0	0	1	1	1	0	0	0	1	8	
CERRO DE SAN PEDRO	*	*	*	*	*	*	*	*	*	*	*	*	*	*	*	
CIUDAD DEL MAÍZ	130	20	14	18	11	13	1	3	3	14	6	1	0	2	49	
CIUDAD FERNÁNDEZ	39	4	15	3	0	0	0	0	0	1	0	0	0	0	16	
TANCANHUITZ	31	4	6	1	14	1	0	0	1	1	1	0	0	0	4	
CIUDAD VALLES	168	28	15	6	2	2	6	1	2	16	1	1	0	2	91	
COXCATLÁN	37	6	8	0	3	1	0	0	0	0	1	1	2	1	14	
CHARCAS	7	2	1	0	0	0	0	0	0	0	0	0	0	0	4	
EBANO	78	24	8	10	1	2	0	1	1	0	0	0	0	1	32	
GUADALCÁZAR	68	2	29	2	1	0	0	3	3	3	1	1	0	0	27	
HUEHUETLÁN	17	2	1	1	6	0	0	0	3	1	0	1	0	0	3	
LAGUNILLAS	7	2	2	0	0	0	0	0	1	0	0	0	0	0	2	
MATEHUALA	27	3	3	1	1	0	0	0	1	3	2	0	0	0	15	
MEXQUITIC DE CARMONA	61	3	3	5	1	2	1	0	2	0	9	0	0	1	38	
MOCTEZUMA	16	2	5	2	0	0	0	0	1	1	0	1	0	0	5	
RAYÓN	14	2	5	1	2	0	0	0	1	0	0	0	1	0	2	
RIOVERDE	87	7	12	8	1	1	1	1	4	3	4	0	0	2	45	

DIAGNÓSTICO DEL PROGRAMA DE FOMENTO A LA ECONOMÍA SOCIAL



Anexo 5.3

UNIDADES DE PRODUCCIÓN INTEGRADAS EN ORGANIZACIONES DE PRODUCTORES PARA ACCEDER A SERVICIOS O APOYOS DIVERSOS
SEGÚN TIPO DE ORGANIZACIÓN, UNIÓN O ASOCIACIÓN
POR ENTIDAD Y MUNICIPIO

CUADRO 118
1a parte

CUADRO 118
2a parte y última

ENTIDAD Y MUNICIPIO	UNIDADES DE PRODUCCIÓN ^a	TIPO DE ORGANIZACIÓN, UNIÓN O ASOCIACIÓN							TIPO DE ORGANIZACIÓN, UNIÓN O ASOCIACIÓN							OTRO TIPO
		GRUPO PARA OBTENCIÓN DE CRÉDITO O COMERCIALIZAR LA PRODUCCIÓN	SOCIEDAD DE PRODUCCIÓN RURAL	SOCIEDAD COOPERATIVA	SOCIEDAD CIVIL	SOCIEDAD DE SOLIDARIDAD SOCIAL	UNIÓN DE CRÉDITO	COOPERATIVA DE AHORRO Y CRÉDITO	SOCIEDAD ANÓNIMA	ASOCIACIÓN GANADERA LOCAL	ASOCIACIÓN AGRÍCOLA LOCAL	UNIÓN AGRÍCOLA REGIONAL	UNIÓN GANADERA REGIONAL	ASOCIACIÓN DE SILVICULTORES	UNIÓN DE SOCIEDADES DE PRODUCCIÓN RURAL	
SALINAS	25	1	6	0	1	0	0	0	0	6	0	0	0	0	0	11
SAN ANTONIO	6	2	0	3	0	0	0	0	0	0	0	0	0	0	0	3
SAN CIRO DE ACOSTA	24	2	0	1	2	0	0	1	0	0	11	0	0	0	0	9
SAN LUIS POTOSÍ	52	2	1	3	1	0	0	0	2	3	10	3	0	0	0	29
SAN MARTÍN CHALCHICUAUTLA	33	2	1	1	1	2	0	0	0	2	2	0	0	0	0	23
SAN NICOLÁS TOLENTINO	8	0	1	0	0	0	1	0	0	0	1	0	1	0	0	4
SANTA CATARINA	7	0	0	0	0	0	0	0	0	0	1	0	0	0	0	6
SANTA MARÍA DEL RÍO	13	1	0	0	0	0	0	0	1	0	1	0	0	0	0	10
SANTO DOMINGO	19	6	5	1	1	1	0	1	0	0	2	1	0	0	0	6
SAN VICENTE TANCUAYALAB	15	2	1	1	0	1	0	0	0	0	0	0	0	0	0	10
SOLEDAD DE GRACIANO SÁNCHEZ	42	2	2	0	0	1	0	0	0	3	7	0	1	0	0	31
TAMASOPO	81	16	7	3	2	0	4	0	1	4	12	3	1	0	0	35
TAMAZUNCHALE	79	19	8	2	3	0	0	1	2	4	3	0	0	1	5	35
TAMPACÁN	29	6	3	0	1	1	0	0	0	6	3	1	0	1	1	7
TAMPAMOLÓN CORONA	26	0	1	0	1	2	0	0	0	0	0	0	0	0	0	22
TAMUÍN	137	36	8	10	6	1	0	1	4	2	1	2	0	2	2	68
TANLAJÁS	32	6	1	3	0	7	0	0	0	1	2	0	0	0	1	12
TANQUIÁN DE ESCOBEDO	13	7	1	0	0	0	0	0	0	0	0	0	0	0	0	5
TIERRA NUEVA	*	*	*	*	*	*	*	*	*	*	*	*	*	*	*	*
VANEGAS	31	0	5	3	2	1	0	0	0	1	5	0	0	0	0	15
VENADO	35	15	5	4	2	2	0	0	0	1	2	0	0	0	0	5
VILLA DE ARRIAGA	57	6	6	3	0	0	0	0	0	2	2	1	0	0	1	43
VILLA DE GUADALUPE	7	0	3	0	0	0	0	0	0	1	0	0	0	0	0	3
VILLA DE LA PAZ	*	*	*	*	*	*	*	*	*	*	*	*	*	*	*	*
VILLA DE RAMOS	54	8	5	3	1	2	0	1	0	2	3	1	2	1	3	28
VILLA DE REYES	80	7	21	7	1	0	0	0	0	1	3	0	0	0	0	42
VILLA HIDALGO	57	2	5	1	1	1	0	0	0	7	11	1	0	0	1	30
VILLA JUÁREZ	11	3	1	0	0	0	0	0	0	0	2	0	1	0	0	4
AXTLA DE TERRAZAS	67	4	37	1	2	0	0	0	0	5	2	2	0	1	1	15
XILITLA	76	20	13	9	0	0	0	0	0	1	1	0	0	3	3	35
ZARAGOZA	*	*	*	*	*	*	*	*	*	*	*	*	*	*	*	*
VILLA DE ARISTA	18	4	0	2	0	2	0	0	0	1	2	0	2	0	0	5
MATLAPA	35	7	3	0	3	2	1	0	0	0	0	0	0	0	0	20
EL NARANJO	84	21	11	3	0	0	0	1	1	1	9	0	2	0	1	43
SINALOA	2 313	737	598	63	19	19	18	3	20	48	87	16	19	3	19	746
AHOME	302	121	70	4	3	2	0	0	1	7	5	0	3	0	7	94
ANGOSTURA	147	88	26	0	2	1	1	0	4	1	2	1	2	0	0	32
BADIRAGUATO	8	0	1	0	0	0	0	0	0	0	0	0	0	0	0	6
CONCORDIA	23	5	1	3	0	0	0	0	0	2	1	0	2	1	0	13
COSALA	7	1	0	0	0	0	0	0	0	1	0	0	0	0	0	4
CULIACÁN	272	58	27	29	5	3	2	0	8	14	17	3	0	0	3	118
CHOIX	18	3	4	0	0	0	0	0	1	1	0	0	0	0	0	10
ELOTA	65	17	20	1	0	0	0	1	2	2	0	1	3	0	0	18
ESCUINAPA	30	6	3	3	1	0	0	0	0	3	2	0	0	0	0	15
EL FUERTE	103	45	12	1	1	2	1	0	0	1	5	0	2	1	0	36
GUASAVE	749	261	360	6	1	0	8	0	0	1	33	0	1	0	0	99
MAZATLÁN	96	10	4	8	2	1	1	0	1	7	1	0	4	0	0	60
MOCORITO	86	16	11	1	0	3	0	0	0	0	3	2	1	0	1	51
ROSARIO	28	7	1	0	1	2	0	0	0	0	3	0	0	1	1	13
SALVADOR ALVARADO	41	16	6	3	0	0	0	0	0	1	1	0	0	0	0	17
SAN IGNACIO	72	17	13	2	0	4	0	1	0	3	4	0	0	0	4	28
SINALOA	144	28	29	0	0	1	2	0	1	2	5	1	0	0	1	77
NAVOLATO	122	38	10	1	3	0	3	1	2	2	5	8	1	0	2	55

DIAGNÓSTICO DEL PROGRAMA DE FOMENTO A LA ECONOMÍA SOCIAL



Anexo 5.3

UNIDADES DE PRODUCCIÓN INTEGRADAS EN ORGANIZACIONES DE PRODUCTORES PARA ACCEDER A SERVICIOS O APOYOS DIVERSOS																
SEGÚN TIPO DE ORGANIZACIÓN, UNIÓN O ASOCIACIÓN																
POR ENTIDAD Y MUNICIPIO																
ENTIDAD Y MUNICIPIO	UNIDADES DE PRODUCCIÓN ^a	TIPO DE ORGANIZACIÓN, UNIÓN O ASOCIACIÓN							TIPO DE ORGANIZACIÓN, UNIÓN O ASOCIACIÓN							
		GRUPO PARA OBTENCIÓN DE CRÉDITO O COMERCIALIZAR LA PRODUCCIÓN	SOCIEDAD DE PRODUCCIÓN RURAL	SOCIEDAD COOPERATIVA	SOCIEDAD CIVIL	SOCIEDAD DE SOLIDARIDAD SOCIAL	UNIÓN DE CRÉDITO	COOPERATIVA DE AHORRO Y CRÉDITO	SOCIEDAD ANÓNIMA	ASOCIACIÓN GANADERA LOCAL	ASOCIACIÓN AGRÍCOLA LOCAL	UNIÓN AGRÍCOLA REGIONAL	UNIÓN GANADERA REGIONAL	ASOCIACIÓN DE SILVICULTORES	UNIÓN DE SOCIEDADES DE PRODUCCIÓN RURAL	OTRO TIPO
SONORA	1 339	182	199	84	16	10	72	5	14	88	28	10	28	1	9	656
ACONCHI	10	0	0	1	0	0	0	0	1	0	0	0	0	0	0	8
AGUA PRIETA	16	1	2	0	2	0	0	0	2	2	1	0	0	0	0	7
ALAMOS	66	4	14	3	0	3	0	0	6	0	1	0	1	0	1	37
ALTAR	*	*	*	*	*	*	*	*	*	*	*	*	*	*	*	*
ARIVECHI	*	*	*	*	*	*	*	*	*	*	*	*	*	*	*	*
ARIZPE	10	1	0	2	0	0	0	0	0	2	0	0	0	0	0	5
ATIL	5	0	1	0	0	0	0	0	0	0	0	0	0	0	0	4
BACADÉHUACHI	3	0	0	0	0	0	0	0	0	0	0	1	0	0	0	2
BACANORA	*	*	*	*	*	*	*	*	*	*	*	*	*	*	*	*
BACERAC	8	1	2	0	0	0	0	0	0	0	0	0	0	0	0	6
BACOACHI	13	0	0	0	0	0	0	0	0	0	0	0	0	0	0	13
BÁCUM	79	11	32	1	0	0	6	0	6	1	0	1	0	0	1	24
BANÁMICHÍ	3	0	1	0	0	0	0	0	0	0	0	0	0	0	0	2
BAVIÁCORA	31	0	1	0	0	0	0	0	1	0	0	0	0	0	0	29
BAVISPE	3	0	0	0	0	0	0	0	0	0	0	0	0	0	0	3
BENJAMÍN HILL	7	2	1	0	0	0	0	0	2	0	0	0	0	0	0	3
CABORCA	44	8	3	5	1	0	0	1	3	2	1	1	0	0	0	20
CAJEME	208	32	32	4	6	2	33	1	16	9	3	1	0	2	77	
CANANEA	*	*	*	*	*	*	*	*	*	*	*	*	*	*	*	*
CARBO	4	1	1	0	0	0	0	0	1	0	0	1	0	0	0	2
LA COLORADA	30	2	1	18	0	0	0	0	2	0	0	1	0	0	0	6
CUCURPE	3	0	1	0	0	1	0	0	0	0	0	1	0	0	0	0
CUMPAS	14	1	4	2	0	0	0	0	0	0	2	0	0	0	0	6
DIVISADEROS	*	*	*	*	*	*	*	*	*	*	*	*	*	*	*	*
EMPALME	18	3	5	1	0	0	0	0	2	0	0	0	0	0	0	7
ETCHOJOA	52	10	22	0	0	1	5	0	1	2	1	0	0	0	0	10
FRONTERAS	12	2	1	0	0	0	0	0	0	0	0	0	0	0	0	9
GRANADOS	7	0	2	0	0	0	0	0	4	1	0	0	0	0	0	1
GUAYMAS	80	5	7	0	2	0	0	0	5	0	0	3	0	0	0	59
HERMOSILLO	111	14	10	5	1	2	3	1	6	6	2	5	1	1	1	64
HUACHINERA	*	*	*	*	*	*	*	*	*	*	*	*	*	*	*	*
HUÁSABAS	*	*	*	*	*	*	*	*	*	*	*	*	*	*	*	*
HUATABAMPO	43	11	2	0	0	1	2	0	1	0	0	0	0	0	0	27
HUEPAC	4	0	0	0	0	0	0	0	0	0	0	0	0	0	0	4
IMURIS	7	0	2	0	1	0	0	0	1	0	0	1	0	0	0	3
MAGDALENA	6	3	1	0	0	0	0	0	1	0	1	0	1	0	0	0
MAZATÁN	*	*	*	*	*	*	*	*	*	*	*	*	*	*	*	*
MOCTEZUMA	34	1	0	20	0	0	0	0	1	0	0	0	0	0	0	13
NACO	*	*	*	*	*	*	*	*	*	*	*	*	*	*	*	*
NÁCORI CHICO	14	2	4	0	1	0	0	0	4	0	0	1	0	0	0	3
NACÓZARI DE GARCÍA	6	1	0	0	0	0	0	0	4	0	0	0	0	0	0	2
NAVOJOA	77	15	6	2	0	0	3	2	5	6	0	4	0	3	40	
NOGALES	12	1	2	6	0	0	0	0	0	0	1	2	0	0	1	
ONAVAS	*	*	*	*	*	*	*	*	*	*	*	*	*	*	*	*
OPODEPE	3	0	0	0	0	0	0	0	0	0	0	0	0	0	0	3
OQUITOA	*	*	*	*	*	*	*	*	*	*	*	*	*	*	*	*
PITQUITO	3	0	0	0	0	0	0	0	0	0	0	1	0	0	0	2
PUERTO PEÑASCO	*	*	*	*	*	*	*	*	*	*	*	*	*	*	*	*
QUIRIEGO	28	2	1	0	1	0	0	0	1	2	0	1	0	0	0	21
RAYÓN	11	0	2	0	0	0	0	0	0	0	0	0	0	0	0	9
ROSARIO	10	1	2	2	0	0	0	0	0	0	0	0	0	0	0	5
SAHUARIPA	15	6	2	1	0	0	0	0	0	0	0	0	0	0	0	7

CUADRO 118
1a parte

CUADRO 118
2a parte y última

DIAGNÓSTICO DEL PROGRAMA DE FOMENTO A LA ECONOMÍA SOCIAL



Anexo 5.3

UNIDADES DE PRODUCCIÓN INTEGRADAS EN ORGANIZACIONES DE PRODUCTORES PARA ACCEDER A SERVICIOS O APOYOS DIVERSOS
SEGÚN TIPO DE ORGANIZACIÓN, UNIÓN O ASOCIACIÓN
POR ENTIDAD Y MUNICIPIO

CUADRO 118
1a parte

CUADRO 118
2a parte y última

ENTIDAD Y MUNICIPIO	UNIDADES DE PRODUCCIÓN ^a	TIPO DE ORGANIZACIÓN, UNIÓN O ASOCIACIÓN							TIPO DE ORGANIZACIÓN, UNIÓN O ASOCIACIÓN							OTRO TIPO
		GRUPO PARA OBTENCIÓN DE CRÉDITO O COMERCIALIZAR LA PRODUCCIÓN	SOCIEDAD DE PRODUCCIÓN RURAL	SOCIEDAD COOPERATIVA	SOCIEDAD CIVIL	SOCIEDAD DE SOLIDARIDAD SOCIAL	UNIÓN DE CRÉDITO	COOPERATIVA DE AHORRO Y CRÉDITO	SOCIEDAD ANÓNIMA	ASOCIACIÓN GANADERA LOCAL	ASOCIACIÓN AGRÍCOLA LOCAL	UNIÓN AGRÍCOLA REGIONAL	UNIÓN GANADERA REGIONAL	ASOCIACIÓN DE SILVICULTORES	UNIÓN DE SOCIEDADES DE PRODUCCIÓN RURAL	
SAN FELIPE DE JESÚS	*		*	*	*	*	*	*	*	*	*	*	*	*	*	*
SAN JAVIER	*		*	*	*	*	*	*	*	*	*	*	*	*	*	*
SAN LUIS RÍO COLORADO	24	3	1	6	1	0	0	0	1	0	0	0	0	0	0	13
SAN MIGUEL DE HORCASITAS	12	1	1	0	0	0	0	0	0	1	0	0	0	0	0	8
SAN PEDRO DE LA CUEVA	12	0	0	0	0	0	0	0	0	0	0	0	0	0	0	12
SANTA ANA	4	0	4	0	0	0	0	0	0	0	0	0	0	0	0	0
SANTA CRUZ	9	3	2	0	0	0	0	0	0	0	0	0	0	0	0	4
SARIC	*	*	*	*	*	*	*	*	*	*	*	*	*	*	*	*
SOYOPA	4	2	0	0	0	0	0	0	0	0	0	0	0	0	0	3
SUAQUI GRANDE	7	0	0	0	0	0	0	0	0	0	0	0	0	0	0	7
TEPACHE	*	*	*	*	*	*	*	*	*	*	*	*	*	*	*	*
TRINCHERAS	*	*	*	*	*	*	*	*	*	*	*	*	*	*	*	*
TUBUTAMA	*	*	*	*	*	*	*	*	*	*	*	*	*	*	*	*
URES	27	3	3	1	0	0	0	0	0	3	1	0	1	0	0	16
VILLA HIDALGO	7	1	0	1	0	0	0	0	0	0	0	0	0	0	0	5
VILLA PESQUEIRA	4	1	0	1	0	0	0	0	0	0	0	0	0	0	0	2
YÉCORA	7	1	1	0	0	0	0	0	0	1	0	0	1	0	0	3
GENERAL PLUTARCO ELÍAS CALLES	6	0	1	0	0	0	0	0	0	2	0	0	0	0	0	3
BENITO JUÁREZ	30	13	6	0	0	0	11	0	0	1	1	0	0	0	0	3
SAN IGNACIO RÍO MUERTO	52	12	8	2	0	0	9	0	1	0	1	0	0	0	0	20
TABASCO	1 196	236	140	142	46	20	14	10	7	25	44	10	10	5	12	545
BALANCÁN	66	16	8	2	1	4	0	0	0	1	1	2	0	0	0	35
CARDENAS	258	39	36	36	9	0	3	2	1	3	15	2	2	1	8	121
CENTLA	40	8	3	7	3	2	2	1	0	3	3	0	1	0	0	13
CENTRO	79	12	4	1	13	1	0	0	1	0	0	0	0	0	0	49
COMALCALCO	97	20	7	18	8	5	1	2	1	2	4	1	0	0	0	38
CUNDUACÁN	45	3	8	13	2	0	0	0	0	0	1	0	1	0	0	17
EMILIANO ZAPATA	13	1	4	0	1	0	0	0	0	0	1	0	0	0	0	5
HUIMANGUILLO	191	45	24	14	5	3	1	3	1	4	9	0	1	2	1	93
JALAPA	23	1	1	0	0	0	0	0	0	1	0	0	0	0	0	21
JALPA DE MÉNDEZ	48	9	3	18	0	0	1	0	4	1	1	2	0	0	0	12
JONUTA	35	7	3	2	0	0	1	1	1	0	1	0	0	1	1	17
MACUSPANA	61	18	1	4	1	1	1	0	2	3	0	0	0	0	1	31
NACAJUCA	24	8	0	1	1	3	1	0	0	1	0	0	1	0	0	10
PARAÍSO	20	3	2	3	0	0	0	0	0	0	3	1	2	0	0	7
TACOTALPA	27	4	1	1	0	0	0	0	1	0	0	1	0	0	0	15
TEAPA	26	6	2	4	1	0	0	0	0	0	0	0	0	0	0	13
TENOSIQUE	143	36	30	18	0	1	2	1	0	2	5	1	0	1	1	48
TAMULIPAS	1 449	307	194	61	30	16	18	5	9	110	98	18	16	13	11	629
ABASOLO	16	4	2	1	0	0	1	0	0	3	1	0	1	0	0	6
ALDAMA	72	34	6	3	2	0	0	0	1	4	0	0	2	0	0	22
ALTAMIRA	58	19	3	1	2	1	4	0	0	5	2	3	0	0	0	25
ANTIGUO MORELOS	15	3	0	0	0	0	0	0	0	4	0	0	0	0	1	7
BURGOS	12	0	0	0	0	0	0	0	0	0	0	0	0	0	0	12
BUSTAMANTE	10	0	0	2	0	0	0	0	0	1	1	0	0	1	0	5
CAMARGO	11	0	1	0	0	0	0	0	0	2	1	0	0	0	0	7
CASAS	9	3	1	0	0	0	0	1	0	1	0	0	0	0	0	3
CRUILLAS	13	0	1	0	0	0	1	0	0	0	0	0	0	0	0	11
GÓMEZ FARIAS	23	4	4	0	0	0	0	0	0	1	1	1	0	0	0	14
GONZÁLEZ	73	20	8	3	2	4	0	0	2	6	5	0	2	1	1	24
GÚEMEZ	113	8	3	1	1	0	0	0	0	0	3	1	0	5	1	91
GUERRERO	4	0	1	0	0	0	0	0	0	3	0	0	0	0	0	0
GUSTAVO DÍAZ ORDAZ	13	3	2	1	0	0	0	0	0	0	1	0	0	0	0	6

DIAGNÓSTICO DEL PROGRAMA DE FOMENTO A LA ECONOMÍA SOCIAL



Anexo 5.3

UNIDADES DE PRODUCCIÓN INTEGRADAS EN ORGANIZACIONES DE PRODUCTORES PARA ACCEDER A SERVICIOS O APOYOS DIVERSOS SEGÚN TIPO DE ORGANIZACIÓN, UNIÓN O ASOCIACIÓN														CUADRO 118 1a parte	CUADRO 118 2a parte y última	
ENTIDAD Y MUNICIPIO	UNIDADES DE PRODUCCIÓN*	TIPO DE ORGANIZACIÓN, UNIÓN O ASOCIACIÓN							TIPO DE ORGANIZACIÓN, UNIÓN O ASOCIACIÓN							OTRO TIPO
		GRUPO PARA OBTENCIÓN DE CRÉDITO O COMERCIALIZAR LA PRODUCCIÓN	SOCIEDAD DE PRODUCCIÓN RURAL	SOCIEDAD COOPERATIVA	SOCIEDAD CIVIL	SOCIEDAD DE SOLIDARIDAD SOCIAL	UNIÓN DE CRÉDITO	COOPERATIVA DE AHORRO Y CRÉDITO	SOCIEDAD ANÓNIMA	ASOCIACIÓN GANADERA LOCAL	ASOCIACIÓN AGRÍCOLA LOCAL	UNIÓN AGRÍCOLA REGIONAL	UNIÓN GANADERA REGIONAL	ASOCIACIÓN DE SILVICULTORES	UNIÓN DE SOCIEDADES DE PRODUCCIÓN RURAL	
HIDALGO	57	4	5	12	6	0	0	0	0	0	0	0	4	0	28	
JAUMAVE	75	2	5	2	1	3	0	0	0	2	2	1	1	0	29	
JIMÉNEZ	17	1	1	0	0	0	0	0	3	2	0	1	0	0	12	
LLERA	10	3	1	0	1	0	0	0	3	1	0	0	0	0	1	
MANERO	9	0	0	0	0	0	0	0	1	0	0	0	0	1	6	
EL MANTE	133	46	6	0	3	0	2	0	0	5	10	1	0	1	62	
MATAMOROS	60	18	7	3	1	0	0	0	4	14	3	0	0	0	16	
MENDEZ	25	9	4	3	0	0	0	0	4	1	0	2	0	0	5	
MIER	33	2	0	0	0	0	0	0	32	1	0	0	0	0	0	
MIGUEL ALEMAN	14	7	3	0	1	0	0	0	1	3	1	0	0	0	1	
MIQUIHUANA	*	*	*	*	*	*	*	*	*	*	*	*	*	*	*	
NUEVO LAREDO	6	0	0	0	0	0	0	0	2	0	0	0	0	0	4	
NUEVO MORELOS	11	2	0	0	0	0	0	1	0	0	0	0	0	0	8	
OCAMPO	44	7	7	1	0	0	3	1	0	2	2	3	0	1	19	
PADILLA	27	6	4	0	0	1	0	0	0	3	0	0	0	1	13	
PALMILLAS	9	1	1	0	0	0	0	0	0	1	0	0	0	1	5	
REYNOSA	68	29	11	6	3	2	0	1	4	1	1	0	0	1	15	
RÍO BRAVO	82	21	38	5	1	0	1	1	1	6	1	0	0	2	12	
SAN CARLOS	*	*	*	*	*	*	*	*	*	*	*	*	*	*	*	
SAN FERNANDO	87	21	28	3	2	1	2	0	1	5	2	5	1	0	24	
SAN NICOLAS	*	*	*	*	*	*	*	*	*	*	*	*	*	*	*	
SOTO LA MARINA	32	8	4	0	1	1	0	0	2	4	0	1	0	0	18	
TAMPICO	*	*	*	*	*	*	*	*	*	*	*	*	*	*	*	
TULA	23	1	4	0	0	1	0	0	0	2	0	0	0	0	15	
VALLÉ HERMOSO	64	13	30	12	0	0	1	0	1	3	0	0	0	0	6	
VICTORIA	21	0	0	1	4	0	0	0	0	1	1	0	0	1	13	
VILLAGRÁN	9	1	2	0	0	0	0	0	2	0	0	0	0	0	4	
XICOTÉNCATL	86	6	1	0	0	0	3	0	0	1	0	1	0	0	76	
TLAXCALA	1 380	147	73	13	13	12	7	1	11	13	46	12	3	1	15	1 054
AMAXAC DE GUERRERO	5	0	0	0	0	0	0	0	0	1	0	0	0	0	4	
APETATITLÁN DE ANTONIO CARVA	11	0	5	0	0	0	0	0	0	0	0	0	0	1	5	
ATLANGATEPEC	21	3	3	0	0	1	0	0	0	0	0	0	0	0	13	
ALTZAYANCA	46	11	7	0	0	0	1	0	1	0	2	1	0	0	25	
APIZACO	22	0	1	0	0	0	1	0	0	0	1	0	0	0	19	
CALPULALPAN	12	6	1	0	0	0	0	0	0	2	2	0	0	1	3	
EL CARMEN TEQUEXQUITLA	7	1	1	0	0	0	0	0	0	0	0	0	0	0	5	
CUAPIAXTLA	22	2	1	0	0	2	0	0	0	0	1	0	0	0	15	
CUAJOMULCO	*	*	*	*	*	*	*	*	*	*	*	*	*	*	*	
CHIALTEMPLAN	69	10	3	3	2	0	0	0	2	1	1	0	0	1	50	
MÚÑOZ DE DOMINGO ARENAS	3	0	0	0	0	0	0	0	0	0	0	0	0	1	2	
ESPAÑITA	31	3	2	0	0	0	0	0	0	0	1	0	0	0	25	
HUAMANTLA	57	12	6	0	1	2	0	0	0	5	3	1	0	0	30	
HUEYOTLIPAN	23	14	2	0	0	1	0	0	0	3	0	0	0	1	3	
IXTACUIXTLA DE MARIANO MATAN	31	3	1	1	0	1	0	0	1	1	1	0	0	0	21	
IXTENCO	30	0	3	0	0	0	0	0	0	1	0	0	0	0	27	
MAZATECOCHCO DE JOSÉ MARÍA N	32	1	0	0	1	0	0	0	0	1	0	0	0	0	29	
CONTLA DE JUAN CUAMATZI	43	0	1	0	0	0	0	0	0	2	0	0	0	0	41	
TEPETITLA DE LARDIZÁBAL	58	2	1	0	0	1	0	0	0	1	0	0	0	0	54	
SANCTÓRUM DE LÁZARO CÁRDEN/	7	4	0	0	0	0	0	1	0	0	1	0	0	0	2	
NANACAMILPA DE MARIANO ARIST	27	14	2	0	0	0	1	0	0	4	0	0	0	1	6	
ACUAMANALA DE MIGUEL HIDALG	53	0	0	0	0	0	0	0	0	0	0	0	0	0	53	
NATÍVITAS	57	3	0	0	0	0	0	0	1	0	1	0	0	0	52	
PANOTLA	27	2	2	1	0	0	0	0	0	2	1	0	0	3	17	

DIAGNÓSTICO DEL PROGRAMA DE FOMENTO A LA ECONOMÍA SOCIAL



Anexo 5.3

UNIDADES DE PRODUCCIÓN INTEGRADAS EN ORGANIZACIONES DE PRODUCTORES PARA ACCEDER A SERVICIOS O APOYOS DIVERSOS
SEGÚN TIPO DE ORGANIZACIÓN, UNIÓN O ASOCIACIÓN
POR ENTIDAD Y MUNICIPIO

CUADRO 118
1a parte

CUADRO 118
2a parte y última

ENTIDAD Y MUNICIPIO	UNIDADES DE PRODUCCIÓN ^a	TIPO DE ORGANIZACIÓN, UNIÓN O ASOCIACIÓN							TIPO DE ORGANIZACIÓN, UNIÓN O ASOCIACIÓN							OTRO TIPO
		GRUPO PARA OBTENCIÓN DE CRÉDITO O COMERCIALIZAR LA PRODUCCIÓN	SOCIEDAD DE PRODUCCIÓN RURAL	SOCIEDAD COOPERATIVA	SOCIEDAD CIVIL	SOCIEDAD DE SOLIDARIDAD SOCIAL	UNIÓN DE CRÉDITO	COOPERATIVA DE AHORRO Y CRÉDITO	SOCIEDAD ANÓNIMA	ASOCIACIÓN GANADERA LOCAL	ASOCIACIÓN AGRÍCOLA LOCAL	UNIÓN AGRÍCOLA REGIONAL	UNIÓN GANADERA REGIONAL	ASOCIACIÓN DE SILVICULTORES	UNIÓN DE SOCIEDADES DE PRODUCCIÓN RURAL	
SAN PABLO DEL MONTE	26	1	0	0	0	0	0	0	0	0	1	0	0	0	0	24
SANTA CRUZ TLAXCALA	27	0	2	0	0	0	0	0	0	0	1	0	0	0	0	24
TENANCIINGO	13	0	0	0	0	0	0	0	0	0	0	0	0	0	0	13
TEOLOCHOLCO	53	0	0	0	1	0	0	0	0	1	0	0	0	0	0	52
TEPEYANCO	67	1	1	2	0	0	0	0	1	0	0	0	0	0	0	64
TERRENATE	19	2	1	0	2	0	0	0	0	1	4	0	0	1	0	9
TETLA DE LA SOLIDARIDAD	41	3	6	1	0	0	0	0	3	1	0	0	0	0	1	29
TETLATLAHUCA	52	0	3	0	0	0	0	0	0	1	0	0	0	0	0	48
TLAXCALA	48	1	0	0	1	0	0	0	0	0	0	0	0	0	0	46
TLAXCO	91	29	4	1	3	1	3	0	2	1	0	0	0	0	1	50
TOCATLÁN	*	*	*	*	*	*	*	*	*	*	*	*	*	*	*	*
TOTOLAC	4	0	0	1	0	0	0	0	0	0	0	0	0	0	0	3
ZITLALTEPEC DE TRINIDAD SÁNCHEZ	23	2	0	1	0	0	0	0	1	0	2	0	0	0	0	18
TZOMPANTEPEC	21	2	1	0	0	0	0	0	0	0	1	0	0	0	0	18
XALOZTOC	11	4	0	0	1	0	0	0	1	0	2	0	0	0	0	3
XALTOCAN	11	2	1	0	0	0	0	0	0	0	0	0	0	0	1	7
PAPALOTLA DE XICOHTÉNCATL	49	1	1	0	1	1	0	0	0	1	1	0	0	0	0	43
XICOHTZINCO	3	0	0	0	1	0	0	0	0	0	0	0	0	0	0	2
YAUHUQUEMECAN	16	0	2	0	0	0	0	0	0	0	1	0	0	0	0	13
ZACATELCO	8	1	0	0	0	0	0	0	0	0	2	0	0	0	0	5
BENITO JUAREZ	4	1	0	0	0	0	0	0	0	0	1	0	0	0	0	2
EMILIANO ZAPATA	3	0	0	0	0	0	0	0	0	0	1	0	0	0	0	2
LAZARO CARDENAS	12	1	2	1	0	0	0	0	1	0	0	0	0	0	1	6
LA MAGDALENA TLALTÉLULCO	*	*	*	*	*	*	*	*	*	*	*	*	*	*	*	*
SAN DAMIAN TEXOLOC	6	2	1	0	0	0	0	0	0	0	1	0	1	0	1	2
SAN FRANCISCO TETLANOHCAN	14	1	0	0	0	0	0	0	0	0	0	0	0	0	0	13
SAN JERÓNIMO ZACUALPAN	6	0	1	0	0	0	0	0	0	0	0	1	0	0	0	4
SAN JOSÉ TEACALCO	3	0	1	0	0	0	0	0	0	0	1	0	0	0	0	2
SAN JUAN HUACTZINCO	12	0	0	0	0	0	0	0	0	0	0	0	0	0	0	12
SAN LORENZO AXOCOMANITLA	*	*	*	*	*	*	*	*	*	*	*	*	*	*	*	*
SAN LUCAS TECOPIILCO	*	*	*	*	*	*	*	*	*	*	*	*	*	*	*	*
SANTA ANA NOPALUCAN	16	1	0	0	0	1	0	0	0	0	0	0	0	0	0	14
SANTA APOLONIA TEACALCO	4	1	0	0	0	0	0	0	0	0	0	0	0	0	0	3
SANTA CATARINA AYOMETLA	*	*	*	*	*	*	*	*	*	*	*	*	*	*	*	*
SANTA CRUZ QUILEHTLA	*	*	*	*	*	*	*	*	*	*	*	*	*	*	*	*
SANTA ISABEL XILOXOTLA	16	1	2	0	0	0	0	0	0	0	0	0	0	0	0	15
VERACRUZ LLAVE	8 653	1 708	673	451	272	199	134	29	73	556	613	132	103	48	100	4 032
ACAJETE	9	1	1	0	1	0	0	0	0	3	1	0	0	0	0	4
ACATLÁN	*	*	*	*	*	*	*	*	*	*	*	*	*	*	*	*
ACAYUCAN	77	30	3	0	2	0	2	1	0	3	3	0	1	0	0	36
ACTOPAN	67	11	6	3	4	1	0	0	0	6	3	0	0	0	0	35
ACULA	12	2	0	1	0	0	0	0	0	4	1	1	1	0	0	5
ACULTZINGO	13	7	2	0	0	1	0	0	0	0	0	0	0	0	0	4
CAMARÓN DE TEJEDA	13	0	0	1	1	1	0	0	0	0	0	0	0	0	0	10
ALPATLÁHUAC	18	1	1	0	1	0	0	0	0	0	0	0	0	0	0	15
ALTO LUCERO DE GUTIÉRREZ BARR	69	33	0	2	0	1	0	1	0	2	1	0	1	1	0	29
ALTOTONGA	81	11	11	5	6	2	0	0	0	4	20	2	0	0	2	24
ALVARADO	35	1	0	2	0	0	0	0	0	2	0	0	1	0	0	30
AMATITLÁN	10	0	0	2	0	0	1	0	0	1	0	0	0	0	1	5
NARANJOS AMATLÁN	12	4	2	0	0	0	0	0	0	3	0	0	0	0	0	3
AMATLÁN DE LOS REYES	56	12	10	2	3	1	1	0	1	0	5	0	0	0	1	23
ÁNGEL R. CABADA	29	5	2	0	0	0	0	0	1	1	1	0	0	0	0	21
LA ANTIGUA	16	0	1	0	0	0	0	0	0	2	2	0	0	0	0	11

DIAGNÓSTICO DEL PROGRAMA DE FOMENTO A LA ECONOMÍA SOCIAL



Anexo 5.3

UNIDADES DE PRODUCCIÓN INTEGRADAS EN ORGANIZACIONES DE PRODUCTORES PARA ACCEDER A SERVICIOS O APOYOS DIVERSOS SEGÚN TIPO DE ORGANIZACIÓN, UNIÓN O ASOCIACIÓN POR ENTIDAD Y MUNICIPIO

CUADRO 118 1a parte

CUADRO 118 2a parte y última

ENTIDAD Y MUNICIPIO	UNIDADES DE PRODUCCIÓN*	TIPO DE ORGANIZACIÓN, UNIÓN O ASOCIACIÓN							TIPO DE ORGANIZACIÓN, UNIÓN O ASOCIACIÓN							OTRO TIPO
		GRUPO PARA OBTENCIÓN DE CRÉDITO O COMERCIALIZAR LA PRODUCCIÓN	SOCIEDAD DE PRODUCCIÓN RURAL	SOCIEDAD COOPERATIVA	SOCIEDAD CIVIL	SOCIEDAD DE SOLIDARIDAD SOCIAL	UNIÓN DE CRÉDITO	COOPERATIVA DE AHORRO Y CRÉDITO	SOCIEDAD ANÓNIMA	ASOCIACIÓN GANADERA LOCAL	ASOCIACIÓN AGRÍCOLA LOCAL	UNIÓN AGRÍCOLA REGIONAL	UNIÓN GANADERA REGIONAL	ASOCIACIÓN DE SILVICULTORES	UNIÓN DE SOCIEDADES DE PRODUCCIÓN RURAL	
HIDALGOTITLÁN	49	9	2	4	3	1	1	0	1	7	2	0	1	0	18	
HUATUSCO	63	12	20	2	8	4	0	0	0	0	1	4	0	0	18	
HUAYACOCOTLA	15	0	1	0	0	0	0	0	0	3	4	0	1	0	7	
HUEYAPAN DE OCAMPO	79	32	7	6	1	0	4	0	0	2	6	0	1	0	23	
HUILOAPAN	6	0	1	0	0	0	0	0	0	0	0	0	0	0	5	
IGNACIO DE LA LLAVE	13	1	1	0	0	0	0	0	0	0	1	0	1	0	10	
ILAMATLÁN	6	1	0	0	0	0	1	0	0	0	0	0	0	0	4	
ISLA	127	45	22	19	0	1	1	0	1	1	1	2	0	1	40	
IXCATEPEC	60	14	9	4	1	0	0	1	3	15	0	0	0	0	18	
IXHUACÁN DE LOS REYES	62	5	4	9	1	4	0	0	0	4	0	0	1	0	36	
IXHUATLÁN DEL CAFÉ	61	19	14	2	2	4	1	1	0	0	1	1	0	0	20	
IXHUATLANCILLO	5	1	0	0	0	0	0	0	0	1	0	0	0	0	3	
IXHUATLÁN DEL SURESTE	14	1	0	0	1	0	0	0	0	1	0	0	1	0	10	
IXHUATLÁN DE MADERO	119	17	5	4	0	0	0	2	0	1	2	1	1	1	89	
IXMATLAHUACÁN	23	0	1	0	0	0	0	0	0	1	1	0	0	0	20	
IXTACZOQUITLÁN	100	26	12	4	8	4	0	1	2	0	4	1	0	0	42	
JALACINGO	57	10	10	5	1	1	3	0	0	1	4	0	0	0	22	
XALAPA	37	5	0	1	1	0	0	0	0	1	0	2	0	0	28	
JALCOMULCO	16	4	0	1	0	0	1	0	0	0	0	0	0	0	10	
JÁLTIPAN	30	7	1	3	0	2	2	0	0	4	2	1	0	0	6	
JAMAPA	7	2	0	0	0	0	0	0	0	2	0	0	0	0	4	
JESÚS CARRANZA	87	4	6	3	0	0	1	0	0	7	0	1	0	0	66	
XICO	24	10	0	2	1	1	0	0	0	0	6	0	2	0	3	
JILOTEPEC	33	11	3	1	0	6	0	0	0	1	0	0	0	0	14	
JUAN RODRIGUEZ CLARA	101	7	5	3	0	3	1	0	0	51	5	0	0	2	26	
JUCHIQUE DE FERRER	72	14	8	4	0	1	0	0	0	3	3	0	1	0	39	
LANDERO Y COSS	*	*	*	*	*	*	*	*	*	*	*	*	*	*	*	
LERDO DE TEJADA	7	0	0	0	0	0	0	0	0	0	0	0	0	0	7	
MAGDALENA	*	*	*	*	*	*	*	*	*	*	*	*	*	*	*	
MALTRATA	6	1	2	0	0	0	0	0	0	0	1	0	0	0	2	
MANLIO FABIO ALTAMIRANO	20	2	4	2	2	0	0	0	1	0	1	0	0	0	9	
MARIANO ESCOBEDO	16	2	2	0	0	0	0	0	0	1	0	0	0	0	12	
MARTÍNEZ DE LA TORRE	76	43	5	0	1	0	3	0	1	1	8	3	1	0	13	
MECATLÁN	4	1	1	0	1	0	0	0	0	0	1	0	0	0	1	
MECAYAPAN	25	5	8	0	0	0	0	0	0	2	0	0	1	0	9	
MEDELLÍN	34	3	5	3	0	0	0	0	0	3	1	0	2	0	18	
MIAHUATLÁN	6	0	0	0	0	0	0	0	0	1	0	0	1	0	4	
LAS MINAS	10	0	5	0	0	0	1	0	0	0	0	0	0	0	3	
MINATITLÁN	50	6	2	4	1	0	0	0	1	11	2	1	0	0	24	
MISANTLA	107	26	10	5	2	1	5	1	2	2	11	3	1	1	44	
MIXTLA DE ALTAMIRANO	10	0	0	0	0	0	0	0	0	0	0	1	0	0	7	
MOLOACÁN	9	0	0	0	0	0	0	0	0	0	0	0	0	0	8	
NAOLINCO	33	2	0	0	1	2	0	0	0	5	3	0	0	0	20	
NARANJAL	*	*	*	*	*	*	*	*	*	*	*	*	*	*	*	
NAUTLA	48	9	4	1	1	0	1	1	2	3	0	1	1	1	26	
NOGALES	11	0	0	1	1	0	0	0	0	2	1	0	0	0	6	
OLUTA	4	0	0	0	0	0	0	0	0	1	0	0	0	0	3	
OMEALCA	110	10	0	10	1	1	0	0	1	0	11	2	1	0	76	
ORIZABA	8	0	0	0	0	0	0	0	0	0	0	1	0	0	7	
OTATITLÁN	5	1	3	0	0	0	0	0	0	1	0	0	0	0	1	
OTEAPAN	*	*	*	*	*	*	*	*	*	*	*	*	*	*	*	
OZULUAMA DE MASCAREÑAS	139	18	12	2	2	1	1	1	1	21	3	1	9	0	75	
PAJAPAN	24	0	0	6	0	1	0	0	1	3	0	0	0	0	13	

DIAGNÓSTICO DEL PROGRAMA DE FOMENTO A LA ECONOMÍA SOCIAL



Anexo 5.3

UNIDADES DE PRODUCCIÓN INTEGRADAS EN ORGANIZACIONES DE PRODUCTORES PARA ACCEDER A SERVICIOS O APOYOS DIVERSOS
SEGÚN TIPO DE ORGANIZACIÓN, UNIÓN O ASOCIACIÓN
POR ENTIDAD Y MUNICIPIO

CUADRO 118
1a parte

CUADRO 118
2a parte y última

ENTIDAD Y MUNICIPIO	UNIDADES DE PRODUCCIÓN ^a	TIPO DE ORGANIZACIÓN, UNIÓN O ASOCIACIÓN										TIPO DE ORGANIZACIÓN, UNIÓN O ASOCIACIÓN					OTRO TIPO
		GRUPO PARA OBTENCIÓN DE CRÉDITO O COMERCIALIZAR LA PRODUCCIÓN	SOCIEDAD DE PRODUCCIÓN RURAL	SOCIEDAD COOPERATIVA	SOCIEDAD CIVIL	SOCIEDAD DE SOLIDARIDAD SOCIAL	UNIÓN DE CRÉDITO	COOPERATIVA DE AHORRO Y CRÉDITO	SOCIEDAD ANÓNIMA	ASOCIACIÓN GANADERA LOCAL	ASOCIACIÓN AGRÍCOLA LOCAL	UNIÓN AGRÍCOLA REGIONAL	UNIÓN GANADERA REGIONAL	ASOCIACIÓN DE SILVICULTORES	UNIÓN DE SOCIEDADES DE PRODUCCIÓN RURAL		
PÁNUCO	297	43	27	2	9	2	7	1	2	125	17	2	1	0	81		
PAPANTLA	148	50	11	2	4	2	3	0	1	3	11	7	2	1	62		
PASO DEL MACHO	173	88	8	8	22	1	3	1	0	3	11	1	1	0	27		
PASO DE OVEJAS	41	6	5	8	0	2	0	0	2	3	1	0	0	1	17		
LA PERLA	10	1	0	3	1	0	0	0	0	0	0	0	0	1	6		
PEROTE	90	18	10	2	9	2	0	0	6	1	16	3	0	1	24		
PLATÓN SÁNCHEZ	29	2	0	0	0	0	0	0	0	6	1	0	0	0	21		
PLAYA VICENTE	80	19	6	5	4	5	1	1	1	4	1	2	0	3	30		
POZA RICA DE HIDALGO	*	*	*	*	*	*	*	*	*	*	*	*	*	*	*		
LAS VIGAS DE RAMÍREZ	32	2	3	1	1	0	0	0	6	2	1	0	0	0	18		
PUEBLO VIEJO	5	0	0	0	0	0	0	0	0	0	0	0	0	0	5		
PUENTE NACIONAL	19	0	3	4	1	0	0	0	0	1	2	0	0	0	10		
RAFAEL DELGADO	36	9	5	4	1	0	0	1	0	0	1	0	0	1	16		
RAFAEL LUCIO	15	1	1	0	0	0	0	0	0	11	0	0	0	0	3		
LOS REYES	*	*	*	*	*	*	*	*	*	*	*	*	*	*	*		
RÍO BLANCO	*	*	*	*	*	*	*	*	*	*	*	*	*	*	*		
SALTABARRANCA	22	6	0	0	0	0	0	0	0	0	0	0	0	0	16		
SAN ANDRÉS TENEJAPAN	3	0	0	0	1	0	0	0	0	0	0	0	0	0	2		
SAN ANDRÉS TUXTLA	78	21	7	5	2	4	1	0	0	2	2	2	0	0	39		
SAN JUAN EVANGELISTA	86	5	4	1	0	0	0	1	0	6	0	1	2	0	69		
SANTIAGO TUXTLA	61	10	8	2	4	1	0	0	0	2	2	0	1	0	36		
SAYULA DE ALEMÁN	37	2	0	3	0	0	0	0	0	3	1	0	1	0	26		
SOCONUSCO	16	1	0	0	0	0	0	0	0	0	1	0	0	0	14		
SOCHIAPA	5	1	2	1	0	0	0	0	0	0	1	0	0	0	0		
SOLEDAD ATZOMPA	51	1	1	2	0	0	0	1	0	0	0	0	0	0	46		
SOLEDAD DE DOBLADO	37	7	4	10	3	0	1	0	1	2	2	0	1	0	9		
SOTEAPAN	94	12	3	0	58	0	12	0	0	0	0	0	0	1	22		
TAMALÍN	11	0	0	0	2	0	1	0	0	1	0	1	2	0	4		
TAMIAHUA	34	15	3	3	1	0	0	0	0	0	0	3	0	0	10		
TAMPICO ALTO	50	15	6	0	0	0	0	0	0	4	0	1	0	6	22		
TANCOCO	13	1	0	0	0	0	0	0	0	3	2	0	0	0	7		
TANTIMA	41	5	4	1	14	0	0	0	0	3	0	5	1	0	12		
TANTOYUCA	130	19	7	5	1	4	0	1	4	8	6	1	1	0	80		
TATATILA	*	*	*	*	*	*	*	*	*	*	*	*	*	*	*		
CASTILLO DE TEAYO	37	12	3	0	1	1	1	0	0	1	1	0	0	1	18		
TECOLUTLA	36	5	2	2	0	1	0	0	0	0	4	0	0	0	23		
TEHUIPANGO	22	3	4	0	0	0	0	0	0	0	1	0	0	0	15		
TEMAPACHE	143	32	13	12	1	3	1	2	0	8	5	1	2	0	70		
TEMPOAL	81	5	2	0	0	4	0	1	2	0	0	0	0	3	66		
TENAMPA	6	5	0	0	0	0	0	0	0	0	0	0	0	1	0		
TENOCHTITLÁN	3	1	0	0	0	0	0	0	0	0	0	0	0	0	3		
TEOCELO	33	11	1	1	0	9	0	1	3	3	4	0	0	0	6		
TEPATLAXCO	58	12	19	1	6	1	1	0	0	0	0	0	0	1	20		
TEPETLÁN	23	5	0	0	0	0	1	0	0	0	1	0	0	1	15		
TEPETZINTLA	25	11	2	1	0	1	0	0	0	1	0	0	0	1	12		
TEQUILA	75	33	3	2	1	0	0	1	0	0	2	0	1	0	34		
JOSÉ AZUETA	37	11	5	3	1	0	0	0	2	2	1	0	0	0	12		
TEXCATEPEC	18	1	0	0	0	0	0	0	0	2	1	0	0	0	14		
TEXHUACÁN	7	0	2	1	0	0	0	0	0	0	1	0	0	0	3		
TEXISTEPEC	51	23	1	0	1	0	0	0	0	1	0	2	3	0	21		
TEZONAPA	310	52	12	19	11	1	4	0	1	3	72	8	9	0	130		
TIERRA BLANCA	166	26	17	12	4	1	0	0	3	8	5	2	3	0	87		
TIHUATLÁN	57	17	11	2	0	1	0	0	0	2	2	0	1	0	23		

DIAGNÓSTICO DEL PROGRAMA DE FOMENTO A LA ECONOMÍA SOCIAL



Anexo 5.3

UNIDADES DE PRODUCCIÓN INTEGRADAS EN ORGANIZACIONES DE PRODUCTORES PARA ACCEDER A SERVICIOS O APOYOS DIVERSOS
SEGÚN TIPO DE ORGANIZACIÓN, UNIÓN O ASOCIACIÓN
POR ENTIDAD Y MUNICIPIO

CUADRO 118
1a parte

CUADRO 118
2a parte y última

ENTIDAD Y MUNICIPIO	UNIDADES DE PRODUCCIÓN ^a	TIPO DE ORGANIZACIÓN, UNIÓN O ASOCIACIÓN							TIPO DE ORGANIZACIÓN, UNIÓN O ASOCIACIÓN							OTRO TIPO
		GRUPO PARA OBTENCIÓN DE CRÉDITO O COMERCIALIZAR LA PRODUCCIÓN	SOCIEDAD DE PRODUCCIÓN RURAL	SOCIEDAD COOPERATIVA	SOCIEDAD CIVIL	SOCIEDAD DE SOLIDARIDAD SOCIAL	UNIÓN DE CRÉDITO	COOPERATIVA DE AHORRO Y CRÉDITO	SOCIEDAD ANÓNIMA	ASOCIACIÓN GANADERA LOCAL	ASOCIACIÓN AGRÍCOLA LOCAL	UNIÓN AGRÍCOLA REGIONAL	UNIÓN GANADERA REGIONAL	ASOCIACIÓN DE SILVICULTORES	UNIÓN DE SOCIEDADES DE PRODUCCIÓN RURAL	
CHACSINKÍN	20	1	1	0	18	0	0	0	0	0	0	0	0	0	0	1
CHANKOM	4	0	0	0	0	0	0	0	0	3	0	0	0	0	0	1
CHAPAB	8	1	0	2	0	0	0	0	0	2	0	0	0	0	0	3
CHEMAX	10	0	0	1	0	0	0	0	0	0	0	0	0	0	0	9
CHICXULUB PUEBLO	12	0	0	0	0	0	0	1	0	0	0	0	0	0	0	11
CHICHIMILA	*	*	*	*	*	*	*	*	*	*	*	*	*	*	*	*
CHIKINDZONOT	13	0	3	4	0	0	0	0	0	6	0	0	0	0	0	0
CHOCHOLA	13	0	0	0	0	0	0	0	1	2	0	0	0	0	0	11
CHUMAYEL	3	0	0	0	1	0	0	0	0	0	0	0	0	0	0	2
DZAN	17	1	1	3	0	1	0	0	0	1	1	0	0	0	0	9
DZEMUL	4	0	0	0	0	0	0	0	0	2	0	0	0	0	0	2
DZIDZANTÚN	36	0	3	5	0	0	0	0	1	3	15	0	0	0	0	11
DZILAM DE BRAVO	*	*	*	*	*	*	*	*	*	*	*	*	*	*	*	*
DZILAM GONZÁLEZ	7	1	1	1	0	0	0	0	1	0	0	0	0	0	0	4
DZITÁS	*	*	*	*	*	*	*	*	*	*	*	*	*	*	*	*
DZONCAUICH	*	*	*	*	*	*	*	*	*	*	*	*	*	*	*	*
ESPITA	26	9	1	0	0	1	0	0	0	0	0	0	0	0	0	15
HALACHÓ	18	9	3	2	0	0	0	0	0	1	0	0	0	0	0	3
HOCABÁ	*	*	*	*	*	*	*	*	*	*	*	*	*	*	*	*
HOCTÚN	*	*	*	*	*	*	*	*	*	*	*	*	*	*	*	*
HOMÚN	16	2	0	1	0	0	0	0	1	0	0	0	0	1	0	12
HUHÍ	5	0	1	0	0	0	0	0	0	0	1	0	0	0	0	3
HUNUCMA	39	2	3	2	3	0	0	1	8	2	1	2	0	0	0	19
IXIL	15	1	0	0	1	0	0	0	1	2	1	0	1	0	0	11
IZAMAL	11	2	1	0	0	0	0	0	0	3	0	0	1	0	0	5
KANASIN	*	*	*	*	*	*	*	*	*	*	*	*	*	*	*	*
KANTUNIL	15	10	0	0	0	0	0	0	1	0	0	0	0	0	0	4
KAUA	3	0	1	0	0	0	0	0	0	0	0	0	0	0	0	2
KINCHIL	9	3	0	2	0	0	0	0	1	0	0	0	0	0	0	4
KOPOMÁ	*	*	*	*	*	*	*	*	*	*	*	*	*	*	*	*
MAMA	*	*	*	*	*	*	*	*	*	*	*	*	*	*	*	*
MANÍ	47	4	18	0	8	0	0	0	0	9	2	0	1	0	0	6
MAXCANÚ	39	9	12	0	1	0	0	0	3	0	0	0	0	1	0	19
MAYAPÁN	*	*	*	*	*	*	*	*	*	*	*	*	*	*	*	*
MÉRIDA	45	6	4	0	0	0	0	0	2	0	0	0	0	0	0	35
MOCOCHÁ	3	0	0	0	0	0	0	0	0	0	0	0	0	0	0	3
MOTUL	31	4	5	2	0	0	0	0	7	0	0	0	0	0	0	15
MUJA	58	3	27	9	0	0	0	0	3	0	3	0	0	0	0	16
MUXUPÍP	*	*	*	*	*	*	*	*	*	*	*	*	*	*	*	*
OPICHÉN	6	1	1	1	1	0	0	0	1	0	0	0	0	0	0	3
OXXUTZCAB	278	15	3	3	118	2	3	0	4	5	98	3	0	0	0	43
PANABÁ	13	2	0	0	0	0	0	0	2	0	1	0	0	0	0	9
PETO	80	3	10	4	0	1	0	0	23	6	1	7	0	1	0	32
PROGRESO	*	*	*	*	*	*	*	*	*	*	*	*	*	*	*	*
QUINTANA ROO	*	*	*	*	*	*	*	*	*	*	*	*	*	*	*	*
RÍO LAGARTOS	6	0	0	0	0	0	0	0	1	0	0	2	0	0	0	3
SACALUM	63	5	34	2	0	0	0	0	0	4	0	1	0	0	0	20
SAMAHIL	103	6	0	1	95	2	0	0	0	1	0	0	0	0	0	5
SANAHCAT	3	0	0	0	0	0	0	0	1	0	0	0	0	0	0	2
SAN FELIPE	3	1	0	0	0	0	0	0	1	0	0	0	0	0	0	1
SANTA ELENA	66	1	29	3	1	0	0	0	0	29	1	0	2	0	0	2
SEYÉ	13	2	0	2	0	2	0	0	1	0	0	0	0	0	0	6
SINANCHE	112	1	5	8	0	33	0	0	0	14	46	3	0	0	0	7

DIAGNÓSTICO DEL PROGRAMA DE FOMENTO A LA ECONOMÍA SOCIAL



Anexo 5.3

UNIDADES DE PRODUCCIÓN INTEGRADAS EN ORGANIZACIONES DE PRODUCTORES PARA ACCEDER A SERVICIOS O APOYOS DIVERSOS
SEGÚN TIPO DE ORGANIZACIÓN, UNIÓN O ASOCIACIÓN
POR ENTIDAD Y MUNICIPIO

CUADRO 118
1a parte

CUADRO 118
2a parte y última

ENTIDAD Y MUNICIPIO	UNIDADES DE PRODUCCIÓN*	TIPO DE ORGANIZACIÓN, UNIÓN O ASOCIACIÓN							TIPO DE ORGANIZACIÓN, UNIÓN O ASOCIACIÓN							OTRO TIPO
		GRUPO PARA OBTENCIÓN DE CRÉDITO O COMERCIALIZAR LA PRODUCCIÓN	SOCIEDAD DE PRODUCCIÓN RURAL	SOCIEDAD COOPERATIVA	SOCIEDAD CIVIL	SOCIEDAD DE SOLIDARIDAD SOCIAL	UNIÓN DE CRÉDITO	COOPERATIVA DE AHORRO Y CRÉDITO	SOCIEDAD ANÓNIMA	ASOCIACIÓN GANADERA LOCAL	ASOCIACIÓN AGRÍCOLA LOCAL	UNIÓN AGRÍCOLA REGIONAL	UNIÓN GANADERA REGIONAL	ASOCIACIÓN DE SILVICULTORES	UNIÓN DE SOCIEDADES DE PRODUCCIÓN RURAL	
SOTUTA	7	1	0	0	0	0	0	0	3	0	0	0	0	0		
SUCILÁ	9	1	0	0	0	0	0	0	4	0	0	0	0	0		
SUDZAL	*	*	*	*	*	*	*	*	*	*	*	*	*	*		
SUMIA	*	*	*	*	*	*	*	*	*	*	*	*	*	*		
TAHDZIU	*	*	*	*	*	*	*	*	*	*	*	*	*	*		
TAHMEK	*	*	*	*	*	*	*	*	*	*	*	*	*	*		
TEABO	*	*	*	*	*	*	*	*	*	*	*	*	*	*		
TECOH	21	1	3	0	0	0	0	0	0	1	0	0	0	16		
TEKAL DE VENEGAS	9	0	1	0	0	0	0	0	2	0	0	1	0	5		
TEKANTO	5	0	1	0	0	0	0	0	1	0	0	0	0	3		
TEKAX	172	34	58	3	3	0	2	0	12	9	3	1	0	3		
TEKIT	*	*	*	*	*	*	*	*	*	*	*	*	*	*		
TEKOM	*	*	*	*	*	*	*	*	*	*	*	*	*	*		
TELCHAC	27	1	2	0	0	2	0	0	5	7	0	1	0	8		
TELCHAC PUERTO	*	*	*	*	*	*	*	*	*	*	*	*	*	*		
TEMAX	*	*	*	*	*	*	*	*	*	*	*	*	*	*		
TEMOZÓN	21	2	0	2	2	0	0	1	4	0	0	2	0	10		
TEPAKÁN	*	*	*	*	*	*	*	*	*	*	*	*	*	*		
TETIZ	11	3	0	1	0	0	0	0	4	0	0	0	0	3		
TEYA	8	1	1	2	0	0	0	0	0	0	0	0	0	4		
TICUL	288	15	58	2	5	0	1	0	12	94	13	0	1	102		
TIMUCUY	5	1	0	0	0	0	0	0	1	0	0	0	0	2		
TINUM	6	0	0	0	0	0	0	0	0	0	0	0	0	6		
TIXCACALCUPUL	*	*	*	*	*	*	*	*	*	*	*	*	*	*		
TIXKOKOB	9	1	1	1	0	0	0	0	2	1	0	0	0	4		
TIXMEHUAC	10	1	2	4	0	0	0	0	0	2	0	0	0	2		
TIXPÉHUAL	15	1	0	1	0	0	0	0	4	1	0	4	0	4		
TIZIMÍN	188	17	2	5	0	5	0	0	9	14	1	0	0	142		
TUNKÁS	7	0	0	1	0	0	0	0	1	1	0	0	0	4		
TZUCACAB	31	10	5	0	0	2	0	0	6	1	0	1	0	9		
UAYMA	*	*	*	*	*	*	*	*	*	*	*	*	*	*		
UCÚ	*	*	*	*	*	*	*	*	*	*	*	*	*	*		
UMÁN	18	4	1	0	0	0	0	1	2	1	0	0	0	9		
VALLADOLID	15	0	3	0	0	2	0	0	2	0	1	0	0	6		
XOCHEL	*	*	*	*	*	*	*	*	*	*	*	*	*	*		
YAXCABÁ	18	3	1	1	2	0	0	0	0	1	0	0	1	10		
YAXXUKUL	*	*	*	*	*	*	*	*	*	*	*	*	*	*		
YOBAIN	35	1	0	1	0	0	0	0	11	18	0	0	0	5		
ZACATECAS	1 291	236	238	61	13	19	10	3	7	66	72	14	19	9		
APOZOL	5	2	0	1	0	0	0	0	0	0	0	0	0	2		
APULCO	4	0	0	0	0	0	0	0	0	0	0	0	0	4		
ATOLINGA	7	0	0	0	0	0	0	0	1	2	0	0	0	3		
BENITO JUÁREZ	10	4	2	0	0	0	0	0	0	0	0	0	1	3		
CALERA	11	3	1	2	0	0	0	1	4	1	0	0	0	2		
CAÑITAS DE FELIPE PESCADOR	7	2	0	0	1	0	0	0	1	0	0	1	0	2		
CONCEPCIÓN DEL ORO	10	2	4	1	0	0	1	0	0	0	0	0	0	3		
CUAUHTÉMOC	3	0	0	0	0	0	0	0	0	1	0	0	1	2		
CHALCHIUITES	9	1	0	1	0	0	0	0	3	0	1	2	0	4		
FRESNILLO	115	17	18	6	2	3	0	0	3	4	0	0	0	67		
TRINIDAD GARCÍA DE LA CADENA	*	*	*	*	*	*	*	*	*	*	*	*	*	*		
GENARO CODINA	*	*	*	*	*	*	*	*	*	*	*	*	*	*		
GENERAL ENRIQUE ESTRADA	*	*	*	*	*	*	*	*	*	*	*	*	*	*		
GENERAL FRANCISCO R. MURGUIA	18	1	1	1	0	2	0	0	1	1	0	0	0	1		

DIAGNÓSTICO DEL PROGRAMA DE FOMENTO A LA ECONOMÍA SOCIAL



Anexo 5.3

UNIDADES DE PRODUCCIÓN INTEGRADAS EN ORGANIZACIONES DE PRODUCTORES PARA ACCEDER A SERVICIOS O APOYOS DIVERSOS
SEGÚN TIPO DE ORGANIZACIÓN, UNIÓN O ASOCIACIÓN
POR ENTIDAD Y MUNICIPIO

CUADRO 118
1a parte

CUADRO 118
2a parte y última

ENTIDAD Y MUNICIPIO	UNIDADES DE PRODUCCIÓN*	TIPO DE ORGANIZACIÓN, UNIÓN O ASOCIACIÓN							TIPO DE ORGANIZACIÓN, UNIÓN O ASOCIACIÓN							OTRO TIPO
		GRUPO PARA OBTENCIÓN DE CRÉDITO O COMERCIALIZAR LA PRODUCCIÓN	SOCIEDAD DE PRODUCCIÓN RURAL	SOCIEDAD COOPERATIVA	SOCIEDAD CIVIL	SOCIEDAD DE SOLIDARIDAD SOCIAL	UNIÓN DE CRÉDITO	COOPERATIVA DE AHORRO Y CRÉDITO	SOCIEDAD ANÓNIMA	ASOCIACIÓN GANADERA LOCAL	ASOCIACIÓN AGRÍCOLA LOCAL	UNIÓN AGRÍCOLA REGIONAL	UNIÓN GANADERA REGIONAL	ASOCIACIÓN DE SILVICULTORES	UNIÓN DE SOCIEDADES DE PRODUCCIÓN RURAL	
EL PLATEADO DE JOAQUÍN AMARC	*		*	*	*	*	*	*	*	*	*	*	*	*	*	
GENERAL PÁNFILO NATERA	5	1	0	1	0	0	0	0	0	0	0	0	0	0	0	3
GUADALUPE	58	3	12	2	0	3	1	0	0	8	3	1	0	0	0	27
HUANUSCO	*	*	*	*	*	*	*	*	*	*	*	*	*	*	*	*
JALPA	17	4	7	0	0	0	0	1	0	1	0	0	0	0	0	6
JÉREZ	56	6	10	0	1	1	0	0	1	3	5	0	1	0	1	30
JIMÉNEZ DEL TEUL	10	0	9	0	0	0	0	0	0	1	0	0	0	0	0	0
JUAN ALDAMA	28	6	2	3	0	0	0	0	0	0	3	1	0	0	0	15
JUCHIPILA	7	0	2	0	0	0	0	0	0	1	0	1	0	1	0	2
LORETO	26	4	4	1	0	0	0	0	0	2	0	0	1	0	0	17
LUIS MOYA	10	1	0	0	0	0	0	0	0	1	2	0	0	0	0	8
MAZAPIL	19	5	4	0	1	0	0	0	0	2	1	0	1	0	0	7
MELCHOR OCAMPO	*	*	*	*	*	*	*	*	*	*	*	*	*	*	*	*
MEZQUITAL DEL ORO	5	0	0	0	0	0	1	0	0	3	0	0	0	0	0	1
MIGUEL AUZA	51	11	2	0	1	1	0	0	0	2	1	1	0	0	0	33
MOMAX	*	*	*	*	*	*	*	*	*	*	*	*	*	*	*	*
MONTE ESCOBEDO	29	10	3	1	0	0	1	0	0	3	0	0	0	0	0	11
MORELOS	9	3	0	0	0	0	0	0	0	1	2	0	0	0	0	3
MOYAHUA DE ESTRADA	*	*	*	*	*	*	*	*	*	*	*	*	*	*	*	*
NOCHISTLÁN DE MEJÍA	16	2	2	4	0	0	0	0	0	2	1	0	0	0	0	7
NORIA DE ANGELES	30	5	6	4	0	1	1	0	1	2	0	0	0	0	0	13
OJOCALIENTE	8	1	1	0	0	0	0	0	1	1	2	0	0	0	0	4
PANUCO	14	4	3	0	1	0	0	0	0	0	0	0	0	0	0	6
PINOS	117	11	51	3	0	0	0	0	0	0	12	1	0	0	1	43
RIO GRANDE	65	20	2	2	1	0	1	0	0	1	7	0	2	1	1	32
SAIN ALTO	42	8	8	1	0	1	1	0	1	3	1	2	1	0	0	18
EL SALVADOR	*	*	*	*	*	*	*	*	*	*	*	*	*	*	*	*
SOMBRERETE	130	56	16	7	0	3	2	1	0	2	4	0	2	0	2	38
SUSTICACÁN	7	0	0	0	0	0	0	0	0	0	0	0	0	0	0	7
TABASCO	5	1	1	0	0	0	0	0	0	0	0	0	0	0	0	3
TEPECHTLÁN	37	5	16	1	1	1	0	0	0	1	1	1	0	0	0	13
TEPETONGO	16	2	1	0	0	0	0	0	0	0	1	0	0	0	0	15
TEUL DE GONZÁLEZ ORTEGA	14	3	3	1	0	1	0	0	0	0	1	0	0	0	1	6
TLALTENANGO DE SÁNCHEZ ROMÁ	15	1	3	2	0	0	0	0	0	0	0	0	0	0	0	10
VALPARAÍSO	45	5	6	1	1	0	1	0	0	5	0	0	1	0	0	27
VETAGRANDE	*	*	*	*	*	*	*	*	*	*	*	*	*	*	*	*
VILLA DE COS	49	11	12	2	2	0	0	0	0	4	3	0	1	0	0	17
VILLA GARCÍA	24	2	2	0	1	0	0	1	4	1	1	1	0	0	0	11
VILLA GONZÁLEZ ORTEGA	16	0	3	7	0	0	0	0	3	0	0	2	0	0	0	1
VILLA HIDALGO	32	7	7	1	0	0	0	0	0	5	1	0	0	0	2	9
VILLANUEVA	24	0	2	1	1	0	0	0	0	1	0	0	0	0	0	19
ZACATECAS	21	2	3	1	0	0	1	0	2	1	1	1	1	0	0	13
TRANCOSO	8	0	0	0	0	0	0	0	0	0	1	0	0	0	0	7
SANTA MARÍA DE LA PAZ	9	0	4	0	0	0	0	0	0	0	0	1	0	0	0	4

DIAGNÓSTICO DEL PROGRAMA DE FOMENTO A LA ECONOMÍA SOCIAL



Anexo 5.4 CENSO EJIDAL GRÁFICAS

Grupos para la producción

	2001	2007	
Estados Unidos Mexicanos	4337	3 211	89
Aguascalientes	48	31	0
Baja California	35	28	0
Baja California Sur	12	18	0
Campeche	131	117	0
Coahuila de Zaragoza	158	160	1
Colima	33	34	5
Chiapas	368	301	1
Chihuahua	133	82	0
Distrito Federal	14	11	9
Durango	154	109	0
Guanajuato	193	60	2
Guerrero	137	105	0
Hidalgo	141	98	2
Jalisco	148	129	3
México	140	130	40
Michoacán de Ocampo	146	102	1
Morelos	38	42	1
Nayarit	144	90	0
Nuevo León	52	47	5
Oaxaca	272	272	2
Puebla	110	94	1
Querétaro	21	34	1
Quintana Roo	107	77	1
San Luis Potosí	238	152	1
Sinaloa	114	112	1
Sonora	171	123	3
Tabasco	135	95	1
Tamaulipas	144	65	5
Tlaxcala	32	18	0
Veracruz de Ignacio de la Llave	482	344	1
Yucatán	143	91	2
Zacatecas	143	40	0

Evolución de grupos para la producción por entidad federativa (2001-2007)

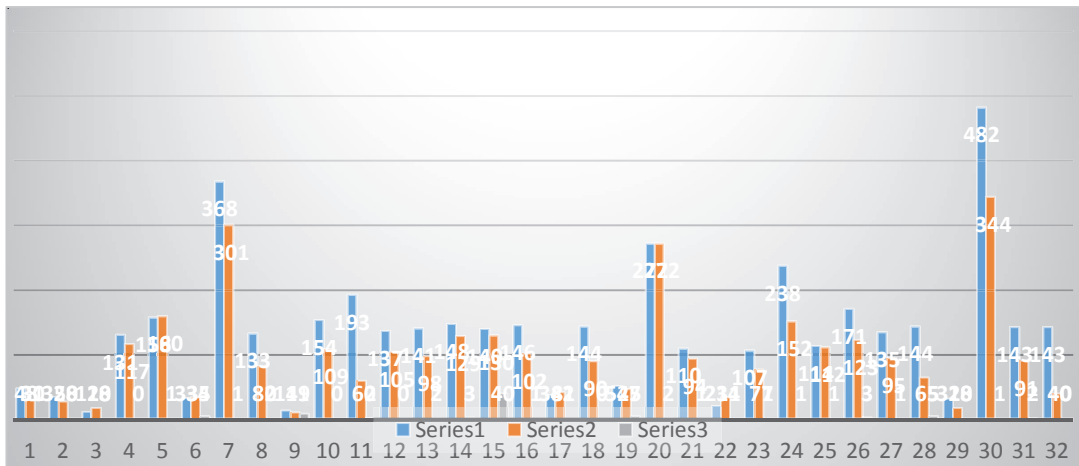
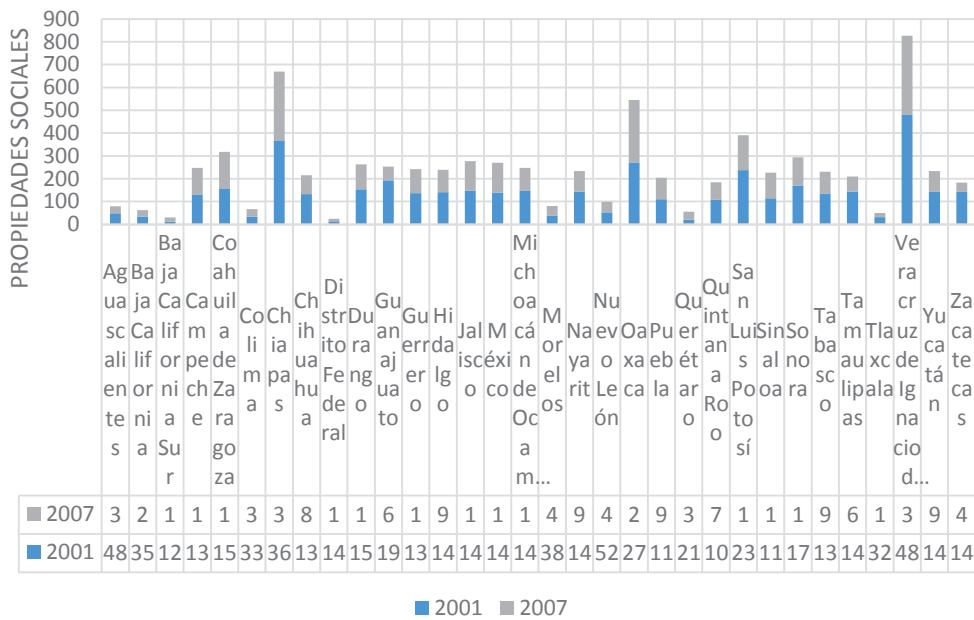

	Sociedades de producción rural		
	2001	2007	
Estados Unidos Mexicanos	2187	1 742	76
Aguascaliente	16	21	3
Baja California	34	17	5
Baja California Sur	3	5	2
Campeche	112	103	2
Coahuila de Zaragoza	21	58	4
Colima	19	30	2
Chiapas	252	171	7
Chihuahua	37	23	1
Distrito Federal	8	7	1
Durango	81	65	2
Guanajuato	50	35	2
Guerrero	44	53	1
Hidalgo	72	48	2
Jalisco	58	67	4
México	32	45	1
Michoacán de Ocampo	42	53	3
Morelos	64	38	3
Nayarit	147	104	2
Nuevo León	8	9	1
Oaxaca	188	126	3
Puebla	55	57	1
Querétaro	25	25	2
Quintana Roo	61	39	1
San Luis Potosí	110	114	2
Sinaloa	149	140	0
Sonora	185	96	3
Tabasco	35	30	0
Tamaulipas	48	31	3
Tlaxcala	10	6	0
Veracruz de Ignacio de la Llave	132	71	8
Yucatán	62	34	2
Zacatecas	27	21	3

Evolucion de sociedades de produccion rural por entidad federativa (2001-2007)

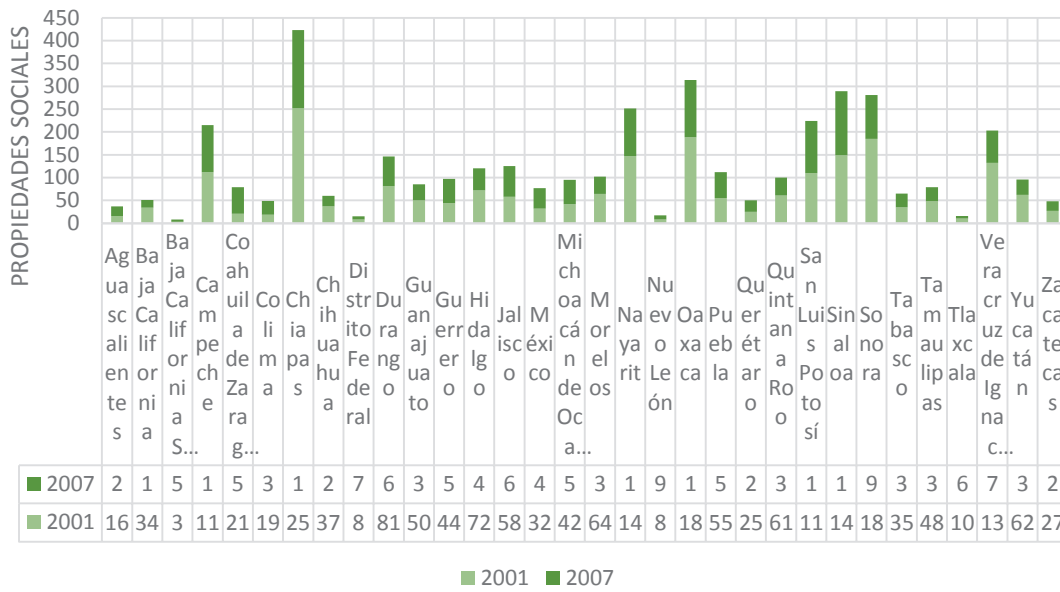

Título del gráfico

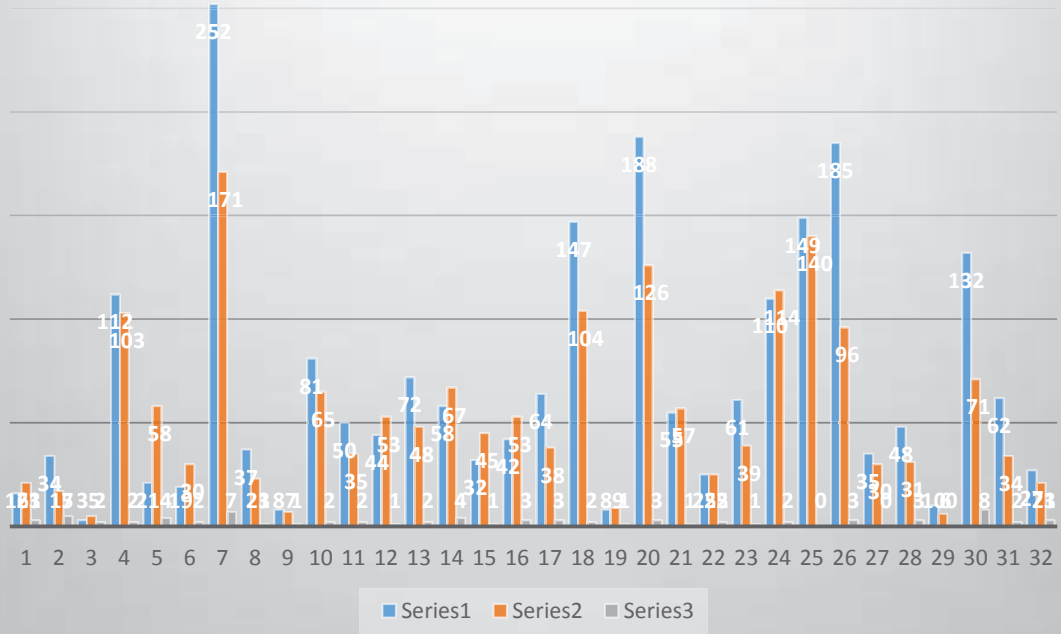

	AGUASCALIENTES	CALIFORNIA	CALIFORNIA SUR	(04) CAMPECHE	ZARAGOZA	(06) COLIMA	(07) CHIAPAS	(08) CHIHUAHUA	FEDERAL	(10) DURANGO	(11) GUANAJUATO	(12) GUERRERO	(13) HIDALGO	(14) JALISCO	MEXICO	OCAMPO	(17) MORELOS	(18) NAYARIT	(19) NUEVO LEON	(20) OAXACA	(21) PUEBLA	(22) QUERETARO	(23) QUINTANA ROO	(24) SAN LUIS POTOSI	(25) SINALOA	(26) SONORA	(27) TABASCO	(28) TAMAULIPAS	(29) TLAXCALA	IGNACIO DE LA	(31) YUCATAN	(32) ZACATECAS	TOTAL	
(11) Agricultura, cría y explotación de animales, aprovechamiento forestal, pesca y caza	1	2	0	0	0	0	0	0	0	0	0	0	0	0	1	2	1	0	0	1	0	0	0	0	0	0	0	0	0	0	1	0	0	9
(21) Minería	0	1	1	0	0	0	0	0	0	0	0	0	0	0	0	0	0	0	0	0	0	0	0	0	0	0	0	0	0	0	0	0	0	2
(22) Generación, transmisión y distribución de energía eléctrica, suministro de agua y de gas por ductos al consumidor final	0	0	0	0	0	0	0	0	0	0	0	0	0	0	0	0	0	0	0	0	0	0	0	0	0	0	0	0	0	0	0	0	0	0
(23) Construcción	0	0	0	0	0	0	0	0	0	0	0	0	0	0	0	0	0	0	0	0	0	0	0	0	0	0	0	0	0	0	0	0	0	0
(31 - 33) Industrias manufactureras	0	1	0	0	1	0	0	0	0	0	0	0	1	2	0	1	0	0	0	0	0	0	0	0	1	0	0	0	0	0	1	0	1	9
(43) Comercio al por mayor	1	0	1	0	2	0	4	1	0	0	1	1	0	1	0	0	0	1	1	0	0	0	0	0	0	0	1	0	1	0	1	0	0	17
(46) Comercio al por menor	0	1	0	1	0	2	2	0	1	1	0	0	1	1	0	0	2	0	0	0	1	0	0	0	0	0	0	1	0	1	0	0	0	15
(48 - 49) Transportes, correos y almacenamiento	0	0	0	0	1	0	0	0	0	0	0	0	0	0	0	0	0	0	0	0	0	0	0	0	0	0	0	0	0	0	1	1	3	
(51) Información en medios masivos	0	0	0	0	0	0	0	0	0	0	0	0	0	0	0	0	0	0	0	0	0	0	0	0	0	0	0	0	0	0	0	0	0	0
(52) Servicios financieros y de seguros	0	0	0	0	0	0	0	0	0	1	0	0	0	0	0	0	0	0	0	0	0	0	0	0	0	0	0	0	0	0	0	0	0	1
(53) Servicios inmobiliarios y de alquiler de bienes muebles e intangibles	0	0	0	0	0	0	0	0	0	0	0	0	0	0	0	0	0	0	0	0	0	0	0	0	0	0	0	0	0	0	0	0	0	0
(54) Servicios profesionales, científicos y técnicos	0	0	0	0	0	0	1	0	0	0	0	0	0	0	0	0	0	0	0	1	0	1	0	0	0	0	0	0	0	0	0	0	0	3
(55) Corporativos	0	0	0	0	0	0	0	0	0	0	0	0	0	0	0	0	0	0	0	0	0	0	0	0	0	0	0	0	0	0	0	0	0	0
(56) Servicios de apoyo a los negocios y manejo de desechos y servicios de remediación	0	0	0	0	0	0	0	0	0	0	0	0	0	0	0	0	0	0	0	0	0	0	0	0	0	0	0	0	0	0	0	0	0	0
(61) Servicios educativos	0	0	0	1	0	0	0	0	0	0	0	0	0	0	0	0	0	0	0	0	0	0	0	0	0	0	0	0	0	0	0	0	0	1
(62) Servicios de salud y de asistencia social	0	0	0	0	0	0	0	0	0	0	0	0	0	0	0	0	0	0	0	0	0	0	0	0	0	0	0	0	0	0	0	0	0	0
(71) Servicios de esparcimiento culturales y deportivos, y otros servicios recreativos	0	0	0	0	0	0	0	0	0	0	0	0	0	0	0	0	0	0	0	0	0	0	0	0	0	0	0	0	0	0	0	0	0	0
(72) Servicios de alojamiento temporal y de preparación de alimentos y bebidas	1	0	0	0	0	0	0	0	0	0	0	0	0	0	0	0	0	0	0	0	0	0	0	0	0	0	0	0	0	0	0	0	0	1
(81) Otros servicios excepto actividades gubernamentales	0	0	0	0	0	0	0	0	0	0	1	0	0	0	0	0	0	0	1	0	1	0	1	1	1	0	2	0	1	0	4	1	1	15
(93) Actividades legislativas, gubernamentales, de impartición de justicia y de organismos internacionales y extraterritoriales	0	0	0	0	0	0	0	0	0	0	0	0	0	0	0	0	0	0	0	0	0	0	0	0	0	0	0	0	0	0	0	0	0	0
(99) No especificado	0	0	0	0	0	0	0	0	0	0	0	0	0	0	0	0	0	0	0	0	0	0	0	0	0	0	0	0	0	0	0	0	0	0
TOTAL	3	5	2	2	4	2	7	1	1	2	2	1	2	4	1	3	3	2	1	3	1	2	1	2	0	3	0	3	0	8	2	3	76	

Sociedades de solidaridad social			
	2001	2007	
Estados Unidos Mexicanos	1744	781	124
Aguascaliente	5	3	0
Baja California	4	3	0
Baja California Sur	4	3	1
Campeche	50	19	13
Coahuila de Zaragoza	76	35	0
Colima	1	6	0
Chiapas	343	150	9
Chihuahua	15	13	0
Distrito Federal	7	4	21
Durango	55	51	2
Guanajuato	13	14	2
Guerrero	58	22	4
Hidalgo	52	19	1
Jalisco	27	27	0
México	41	20	1
Michoacán de Ocampo	31	24	2
Morelos	13	4	24
Nayarit	43	26	7
Nuevo León	16	2	0
Oaxaca	232	74	4
Puebla	31	63	1
Querétaro	16	7	0
Quintana Roo	9	3	0
San Luis Potosí	72	17	3
Sinaloa	25	17	0
Sonora	33	20	2
Tabasco	53	13	0
Tamaulipas	46	8	3
Tlaxcala	11	5	5
Veracruz de Ignacio de la Llave	267	88	9
Yucatán	84	12	10
Zacatecas	11	9	0

por entidad federativa (2001-2007)

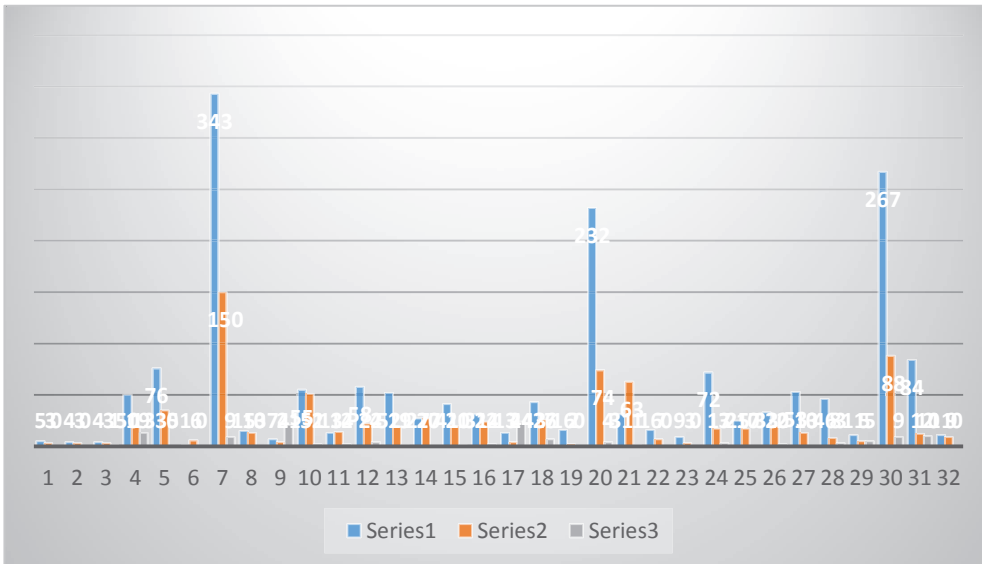
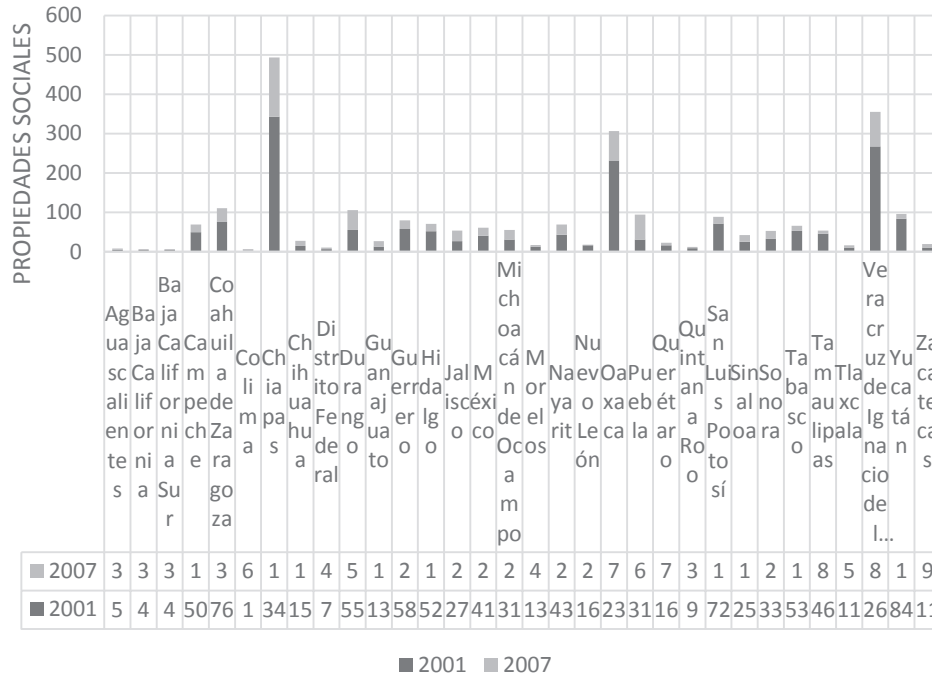

	Sociedades mercantiles		
	2001	2007	
Estados Unidos Mexicanos	340	189	87
Aguascaliente	1	1	1
Baja California	10	9	4
Baja California Sur	2	3	0
Campeche	3	3	3
Coahuila de Zaragoza	5	7	2
Colima	0	2	0
Chiapas	29	22	2
Chihuahua	11	4	5
Distrito Federal	2	1	6
Durango	11	7	3
Guanajuato	1	3	2
Guerrero	12	2	9
Hidalgo	12	11	1
Jalisco	24	9	4
México	5	8	9
Michoacán de Ocampo	11	8	4
Morelos	4	2	0
Nayarit	14	4	0
Nuevo León	3	1	4
Oaxaca	34	19	5
Puebla	18	12	5
Querétaro	9	0	2
Quintana Roo	8	4	0
San Luis Potosí	16	8	2
Sinaloa	13	7	1
Sonora	7	6	0
Tabasco	9	7	0
Tamaulipas	5	5	2
Tlaxcala	1	1	2
Veracruz de Ignacio de la Llave	52	8	6
Yucatán	3	3	1
Zacatecas	5	2	2

Evolución de sociedades mercantiles por entidad federativa (2001-2007)

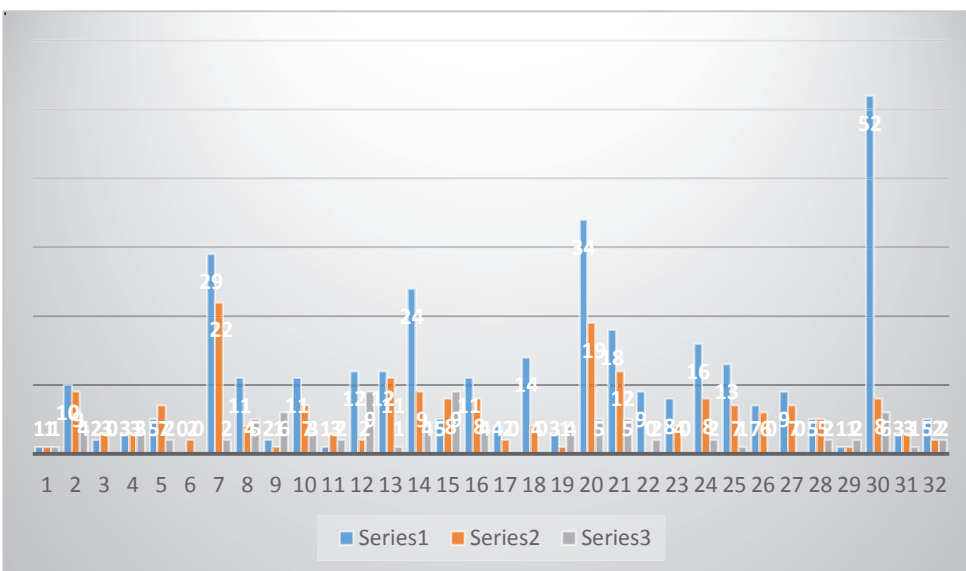
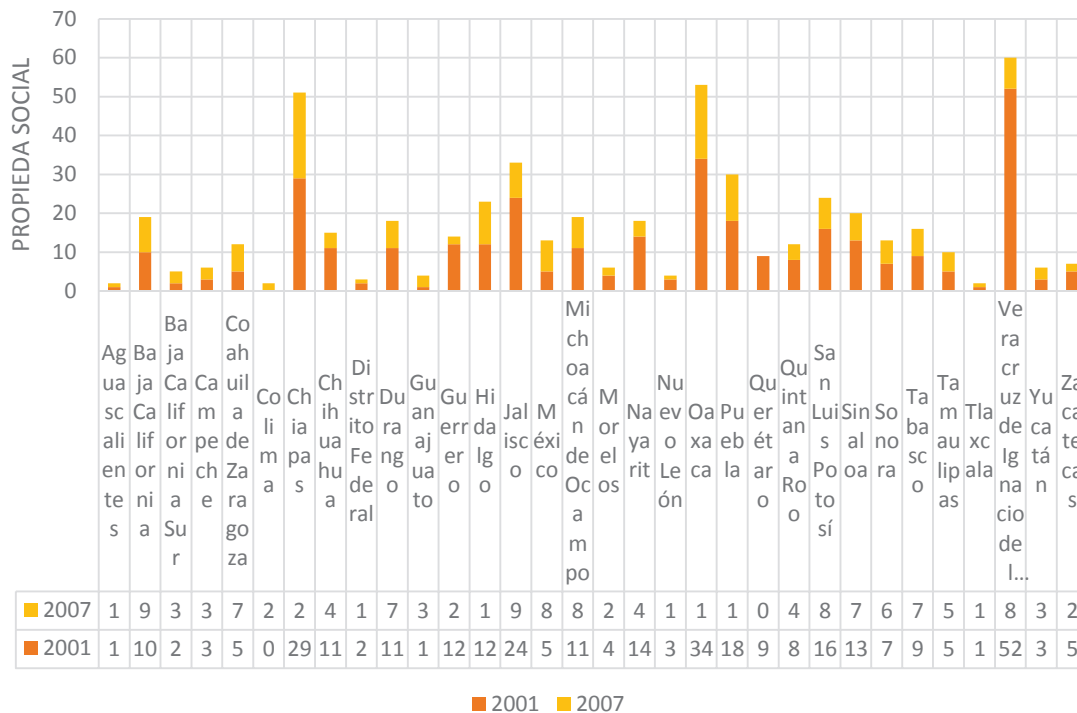

Actividad Económica	Clave	Estrato	Unidades económicas	Activos fijos (miles de pesos)	Producción bruta total (miles de pesos)	Personal ocupado
Pesca	RT05	Sociedad cooperativa	2113	1672893	2906268	75069
Minería	RT05	Sociedad cooperativa	*	160958	200722	2730
Industrias manufactureras. incluye los establecimientos maquiladores	RT05	Sociedad cooperativa	601	5981964	6011816	13052
Industria de la construcción	RT05	Sociedad cooperativa	*	3368	10086	378
Comercio	RT05	Sociedad cooperativa	885	420043	736521	4674
Transportes y comunicaciones	RT05	Sociedad cooperativa	*	1343321	2304587	19291
Servicios privados no financieros	RT05	Sociedad cooperativa	1237	3014284	794881	13622

COOPERATIVAS TOTAL 7 4836 12596831 12964881 128816

PARTICIPACIÓN DE SOCIEDADES COOPERATIVAS POR SECTOR ECONÓMICO DE ACUERDO AL PERSONAL OCUPADO QUE POSEE (1999)

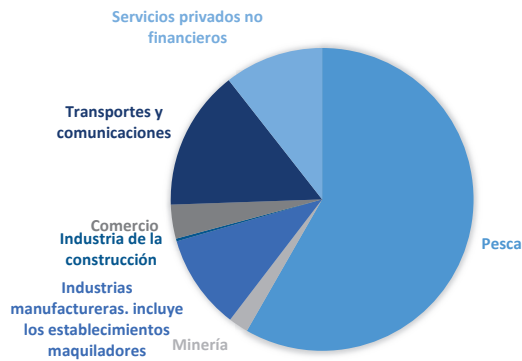

PARTICIPACIÓN DE SOCIEDADES COOPERATIVAS POR SECTOR ECONÓMICO DE ACUERDO SU NIVEL DE ACTIVOS FIJOS (MILES DE PESOS - 1999)

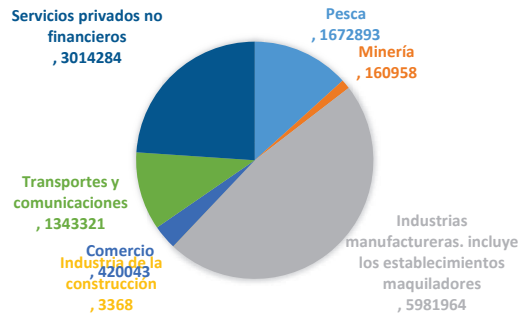

Unidades económicas	Activos fijos (miles de pesos)	Producción bruta total (miles de pesos)	Personal ocupado	
2,801,374	2,484,615,047.00	3,538,294,734.00	13,596,761	Total de unidades económicas
4,836	12,596,831.00	12,964,881.00	128,816	Cooperativas
0.172629574	0.506993267	0.366416084	0.947402106	Porcentaje de participación de las cooperativas
17%	51%	37%	95%	

CENSO ECONÓMICO 1999

PARTICIPACIÓN DE SOCIEDADES COOPERATIVAS POR SECTOR ECONÓMICO DE ACUERDO A SU NIVEL DE PRODUCCIÓN BRUTA TOTAL (MILES DE PESOS - 1999)

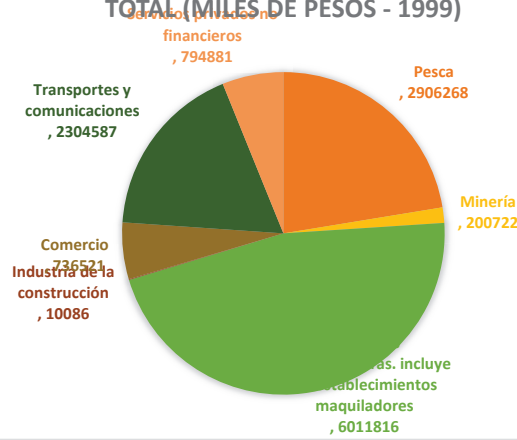



Anexo 5.5

CONCAMEX

Tabla 1. Número de cooperativas nacional

	Nombre de la Federación	Número de cooperativas	% del total
1	FBC	19	8.52%
2	FB	9	4.04%
3	ANAHUAC	5	2.24%
4	ALIANZA	21	9.42%
5	FECOOX	10	4.48%
6	FENORESTE	9	4.04%
7	FSC	7	3.14%
8	FCNG	7	3.14%
9	UNISAP	29	13%
10	FEMCOMEX	8	3.59%
11	FMZ	7	3.14%
12	ICCAP	8	3.59%
13	FHVQ	5	2.24%
14	FESICS	32	14.35%
15	FDS	9	4.04%
16	FEDRURAL	13	5.83%
	FCC	7	3.14%
	FC	6	2.69%
19	FECOOPCSUR	4	1.79%
20	FCCAP	8	3.58%
	TOTAL	223	100.00%

Tabla 2. Número de Sucursales (Abril, 2013)

	Nombre de la Federación	Número de sucursal	% del total
1	FCC	22	1.18%
2	FCC	15	0.81%
3	FECOOPCSUR	19	1.02%
4	FCCAP	68	3.66%
5	FBC	76	4.09%
6	FBC	60	3.23%
7	ANAHUAC	35	1.88%
8	ALIANZA	178	9.57%
9	FECOOX	50	2.69%
10	FENORESTE	114	6.13%
11	FSC	114	6.13%
12	FCNG	25	1.34%
13	UNISAP	201	10.81%
14	FEMCOMEX	56	3.01%
15	FMZ	13	0.70%
16	ICCAP	612	32.90%
17	FHVQ	1	0.05%
18	FESICS	109	5.86%
19	FDS	38	2.04%
20	FEDRURAL	54	2.90%
	TOTAL	1860	100.00%

Tabla 3. Activos (Abril, 2013)

	Nombre de la Federación	% del total
1	FHVQ	0.6
2	FESICS	1.7
3	FDS	2.67
4	FEDRURAL	0.81
5	FCC	0.35
6	FC	0.6
7	FECOOPCSUR	0.5
8	FCCAP	3.31
9	FBC	2.16
10	FB	0.89
11	ANAHUAC	
12	ALIANZA	11.7
13	FECOOX	0.97
14	FENORESTE	5.06
15	FSC	1.51
16	FCNG	0.19
17	UNISAP	10.61
18	FEMCOMEX	1.97
19	FMZ	0.16
20	ICCAP	54.24
TOTAL		100

TOTAL en activos

\$ 102,015.00 menor
\$ 33,652,662.00 mayor

*NO HAY INFORMACIÓN EN PESOS DISPONIBLE PARA TODOS LOS RUBROS.

*SOLO AGREGUE INFORMACIÓN SOBRE LOS RUBROS MÁS IMPORTANTES.

Tabla 4. Captación (Abril, 2013)

	Nombre de la Federación	% del total
1	FHVQ	0.58
2	FESICS	1.14
3	FDS	2.52
4	FEDRURAL	0.78
5	FCC	0.55
6	FC	0.65
7	FECOOPCSUR	0.67
8	FCCAP	3.33
9	FBC	2.19
10	FB	1.01
11	ANAHUAC	0.49
12	ALIANZA	10.84
13	FECOOX	0.94
14	FENORESTE	5.19
15	FSC	1.48
16	FCNG	0.19
17	UNISAP	10.26
18	FEMCOMEX	2.14
19	FMZ	0.04
20	ICCAP	55.01
	TOTAL	100

Tabla 5. Colocación (Abril, 2013)

	Nombre de la Federación	% del total
1	FHVQ	0.23
2	FESICS	1.73
3	FDS	1.95
4	FEDRURAL	0.83
5	FCC	0.25
6	FC	0.42
7	FECOOPCSUR	0.46
8	FCCAP	3.71
9	FBC	2.07
10	FB	0.78
11	ANAHUAC	0.08
12	ALIANZA	11.49
13	FECOOX	0.7
14	FENORESTE	4.93
15	FSC	1.22
16	FCNG	0.19
17	UNISAP	10.26
18	FEMCOMEX	1.35
19	FMZ	0.07
20	ICCAP	57.28
	TOTAL	100

fuentes:

<http://www.concamex.coop/index.php/estadisticas/estadisticas-actualizadas>

DIAGNÓSTICO DEL PROGRAMA DE FOMENTO A LA ECONOMÍA SOCIAL



SE
SECRETARÍA DE ECONOMÍA



INAES
INSTITUTO NACIONAL DE LA ECONOMÍA SOCIAL

Anexo 5.6

	(01) AGUASCALIENTES	(02) BAJA CALIFORNIA	(03) BAJA CALIFORNIA SUR	(04) CAMPECHE	(05) COAHUILA DE ZARAGOZA	(06) COLIMA	(07) CHIAPAS	(08) CHIHUAHUA	(09) DISTRITO FEDERAL	(10) DURANGO	(11) GUANAJUATO	(12) GUERRERO	(13) HIDALGO	(14) JALISCO	(15) ESTADO DE MEXICO	(16) MICHOACAN DE OCAMPO	(17) MORELOS	(18) NAYARIT	(19) NUEVO LEON	(20) OAXACA	(21) PUEBLA	(22) QUERETARO	(23) QUINTANA ROO	(24) SAN LUIS POTOSI	(25) SINALOA	(26) SONORA	(27) TABASCO	(28) TAMAULIPAS	(29) TLAXCALA	(30) VERACRUZ DE IGNACIO DE LA LLA	(31) YUCATAN	(32) ZACATECAS	TOTAL
(11) Agricultura, cría y explotación de animales	4	10	42	51	2	12	13	5	0	4	4	39	13	34	2	55	0	36	0	31	8	2	12	4	10	45	36	13	3	107	5	3	605
(21) Minería	0	0	2	0	0	11	1	0	0	0	0	3	4	1	3	0	0	0	0	5	0	1	0	1	0	1	0	1	0	0	0	0	34
(22) Generación, transmisión y distribución de energía eléctrica	0	0	0	0	0	0	1	0	0	0	0	0	0	0	0	1	0	0	0	0	1	0	0	0	0	0	0	0	0	0	0	0	3
(23) Construcción	0	0	0	0	1	0	1	0	0	0	0	3	1	0	0	1	0	0	1	1	0	0	0	0	1	1	0	0	0	0	1	0	12
(31 - 33) Industrias manufactureras	0	3	4	3	1	1	15	5	14	3	17	17	10	24	12	13	5	0	2	11	14	9	2	3	9	12	3	12	4	10	17	7	262
(43) Comercio al por mayor	1	14	3	4	4	0	12	11	9	5	7	4	6	15	10	7	4	2	5	5	4	4	0	5	1	17	30	8	1	14	2	2	216
(46) Comercio al por menor	9	108	24	17	44	4	74	59	197	27	37	89	41	50	120	33	19	0	110	38	67	28	16	31	26	62	9	54	9	75	26	17	1520
(48 - 49) Transportes, correos y almacenamiento	1	9	12	10	3	12	170	1	8	2	8	11	15	4	5	17	2	7	1	30	18	12	14	1	4	13	34	8	3	92	16	2	545
(51) Información en medios masivos	0	1	0	0	0	0	0	0	1	0	0	1	0	0	1	1	0	0	0	0	0	0	0	0	0	0	0	2	0	1	0	0	8
(52) Servicios financieros y de seguros	3	1	0	3	2	7	19	1	6	0	12	32	24	150	16	23	27	5	4	180	24	36	1	10	2	3	5	16	5	44	10	5	676
(53) Servicios inmobiliarios y de alquiler de bienes muebles e inmuebles	0	0	0	1	0	0	2	0	5	0	0	1	1	1	0	2	0	0	3	0	0	1	0	0	0	1	0	0	0	1	0	0	19
(54) Servicios profesionales, científicos y técnicos	1	0	0	0	0	1	6	0	2	1	0	4	0	3	1	2	2	0	1	0	0	0	1	0	3	0	1	1	0	4	0	0	34
(55) Corporativos	0	0	0	0	0	0	0	0	0	0	0	0	0	0	0	0	0	0	0	0	0	0	0	0	0	0	0	0	0	0	0	0	0
(56) Servicios de apoyo a los negocios y mantenimiento	0	0	1	0	0	1	5	0	5	0	1	8	4	3	2	2	0	0	1	5	1	0	2	0	1	1	0	2	0	3	3	0	51
(61) Servicios educativos	1	5	0	0	0	0	3	1	14	0	0	5	2	5	5	5	1	0	1	0	3	0	1	2	2	0	0	1	2	4	0	0	63
(62) Servicios de salud y de asistencia social	0	0	0	0	0	0	6	0	4	0	1	3	0	2	2	0	0	0	0	0	2	0	0	1	0	0	0	0	1	1	0	0	23
(71) Servicios de esparcimiento culturales y deportivos	0	0	1	0	0	0	1	0	0	0	1	4	3	0	0	1	2	2	1	1	0	0	0	1	0	1	0	1	0	1	3	0	24
(72) Servicios de alojamiento temporal y de atención a turistas	253	281	89	12	27	143	21	80	270	115	149	257	111	267	570	209	29	17	267	104	231	162	95	104	89	200	19	113	54	188	14	52	4592
(81) Otros servicios excepto actividades gubernamentales	0	6	5	4	2	0	28	3	19	3	7	13	6	13	11	3	2	2	9	13	5	4	5	0	9	4	10	10	1	17	5	1	220
(93) Actividades legislativas, gubernamentales, de asistencia política y de promoción pública	1	2	0	0	0	0	2	0	14	0	2	1	1	3	1	3	1	1	2	1	2	0	0	0	0	0	0	2	0	1	0	0	40
(99) No especificado	0	0	0	0	0	0	0	0	0	0	0	0	0	0	0	0	0	0	0	0	0	0	0	0	0	0	0	0	0	0	0	0	0
TOTAL	274	440	183	105	86	192	380	166	568	160	246	495	242	575	761	377	95	72	408	425	380	259	149	163	157	361	147	244	83	563	102	89	8947

	(01) AGUASCALIENTES	(02) BAJA CALIFORNIA	(03) BAJA CALIFORNIA SUR	(04) CAMPECHE	(05) COAHUILA DE ZARAGOZA	(06) COLIMA	(07) CHIAPAS	(08) CHIHUAHUA	(09) DISTRITO FEDERAL	(10) DURANGO	(11) GUANAJUATO	(12) GUERRERO	(13) HIDALGO	(14) JALISCO	(15) ESTADO DE JALISCO	(16) MICHOACAN DE OCAÑA	(17) MORELOS	(18) NAYARIT	(19) NUEVO LEÓN	(20) OAXACA	(21) PUEBLA	(22) QUERÉTARO	(23) QUINTANA ROO	(24) SAN LUIS POTOSÍ	(25) SINALOA	(26) SONORA	(27) TABASCO	(28) TAMAULIPAS	(29) TLAXCALA	(30) VERACRUZ DE GARZA	(31) YUCATAN	(32) ZACATECAS	TOTAL
(11) Agricultura, cría y explotación de animales, aprovechamiento forestal, pesca y caza	1	48	17	0	2	1	1	3	0	4	0	6	2	3	4	4	5	6	0	12	0	1	1	0	94	5	13	0	1	30	0	0	264
(21) Minería	1	15	1	0	5	1	0	3	0	1	5	7	30	4	19	12	1	2	0	1	9	2	0	2	1	2	0	0	12	7	1	0	144
(22) Generación, transmisión y distribución de energía eléctrica, construcción	0	4	0	0	0	0	2	3	0	0	1	0	0	0	8	0	1	1	0	0	0	0	0	2	0	0	0	0	0	2	0	0	24
(23) Construcción	3	14	0	0	2	0	0	3	5	0	1	3	0	2	6	2	0	0	0	1	2	1	2	0	5	1	0	1	0	9	0	2	65
(31 - 33) Industrias manufactureras	58	144	11	0	21	13	7	62	111	15	70	50	22	47	308	47	27	27	11	32	41	45	17	6	111	25	21	10	0	99	1	0	1459
(43) Comercio al por mayor	11	103	8	0	7	10	3	13	130	7	19	28	4	16	96	5	8	22	3	3	10	11	12	2	36	7	8	7	1	43	1	0	634
(46) Comercio al por menor	184	806	29	0	96	34	12	303	873	6	223	335	64	87	1450	111	110	162	25	63	118	64	76	12	338	61	109	32	0	368	1	5	6157
(48 - 49) Transportes, correos y almacenamiento	1	25	8	0	6	21	31	8	12	4	1	7	1	1	13	6	4	3	7	9	8	7	2	1	14	7	3	3	0	18	1	2	234
(51) Información en medios masivos	1	12	0	0	0	0	2	4	1	0	0	2	0	1	5	0	1	3	0	0	0	0	1	1	2	0	1	0	0	3	0	1	41
(52) Servicios financieros y de seguros	0	15	0	0	0	0	0	5	7	0	1	10	0	0	11	0	0	10	0	1	1	0	2	0	1	1	0	0	0	5	0	0	70
(53) Servicios inmobiliarios y de alquiler de bienes muebles e intangibles	1	69	3	0	7	2	12	23	13	8	13	5	5	11	22	16	8	5	4	6	6	4	7	3	19	12	6	6	0	17	0	11	324
(54) Servicios profesionales, científicos y técnicos	1	30	2	0	0	3	0	4	17	2	3	18	2	2	14	2	1	6	0	4	3	3	1	0	7	1	1	0	0	9	0	1	137
(55) Corporativos	0	0	0	0	0	0	0	0	0	0	0	0	0	0	0	0	0	0	0	0	0	0	0	0	0	0	0	0	0	0	0	0	0
(56) Servicios de apoyo a los negocios y manejo de desechos y servicios de remediación	4	42	2	0	3	7	1	9	20	1	3	16	4	5	63	4	3	4	0	2	6	4	5	1	16	4	9	2	0	22	1	0	263
(61) Servicios educativos	10	78	2	0	16	2	1	21	39	1	4	31	7	6	95	11	3	9	7	6	6	7	5	0	44	3	3	6	0	28	0	1	452
(62) Servicios de salud y de asistencia social	7	67	1	0	8	2	1	15	49	0	5	17	6	4	69	4	7	7	1	6	6	5	4	0	23	3	8	1	0	38	0	0	364
(71) Servicios de esparcimiento culturales y deportivos, y otros servicios recreativos	8	19	0	0	0	1	4	6	10	0	6	9	7	11	39	12	14	9	2	3	7	3	1	1	11	3	3	3	2	14	1	2	211
(72) Servicios de alojamiento temporal y de preparación de alimentos y bebidas	43	162	8	0	29	11	1	58	104	1	14	90	14	7	193	35	39	65	6	22	27	20	15	1	58	6	33	5	1	139	0	0	1207
(81) Otros servicios excepto actividades gubernamentales	60	393	24	0	52	32	36	127	190	19	62	72	32	62	357	78	56	76	16	32	74	48	29	13	185	42	46	36	5	258	5	17	2534
(93) Actividades legislativas, gubernamentales, de impartición de justicia y de organismos internacionales y extraterritoriales	0	24	0	0	3	4	12	13	12	6	0	18	2	5	22	8	11	10	2	6	13	3	3	4	6	6	6	2	1	12	2	3	219
(99) No especificado	0	0	0	0	0	0	0	0	0	0	0	0	0	0	0	0	0	0	0	0	0	0	0	0	0	0	0	0	0	0	0	0	0
TOTAL	394	2070	116	0	257	144	126	683	1593	75	431	724	202	274	2794	357	299	427	84	209	337	228	183	49	971	189	270	114	23	1121	14	45	14803

	(01) AGUASCALIENTES	(02) BAJA CALIFORNIA	(03) BAJA CALIFORNIA SUR	(04) CAMPECHE	(05) COAHUILA DE ZARAGOZA	(06) COLIMA	(07) CHIAPAS	(08) CHIHUAHUA	(09) DISTRITO FEDERAL	(10) DURANGO	(11) GUANAJUATO	(12) GUERRERO	(13) HIDALGO	(14) JALISCO	(15) ESTADO DE MEXICO	(16) MICHOACAN DE KICHO	(17) MORELOS	(18) NAYARIT	(19) NUEVO LEON	(20) OAXACA	(21) PUEBLA	(22) QUERETARO	(23) QUINTANA ROO	(24) SAN LUIS POTOSI	(25) SINALOA	(26) SONORA	(27) TABASCO	(28) TAMAULIPAS	(29) TLAXCALA	(30) VERACRUZ DE GARZA	(31) YUCATAN	(32) ZACATECAS	TOTAL
(11) Agricultura, cría y explotación de animales, aprovechamiento forestal, pesca y caza	2	1	4	16	0	0	2	0	0	0	11	12	3	0	2	4	0	1	0	45	1	0	0	0	1	1	0	1	0	7	0	0	114
(21) Minería	0	0	0	0	0	0	0	0	0	0	2	0	3	0	1	3	0	0	0	0	0	0	0	0	0	0	1	0	1	0	0	0	11
(22) Generación, transmisión y distribución de energía eléctrica, suministro de agua y de gas por ductos al consumidor final	0	0	0	0	0	0	0	0	0	0	1	0	0	0	1	0	1	0	0	0	1	2	0	0	0	0	0	1	1	0	0	0	8
(23) Construcción	0	0	0	0	0	0	0	0	0	0	0	0	0	0	1	0	0	0	0	0	0	0	0	0	0	0	0	0	0	0	0	0	1
(31 - 33) Industrias manufactureras	13	1	0	0	1	1	1	1	9	10	0	32	0	11	9	2	5	1	5	8	5	0	4	0	2	0	2	4	2	0	2	132	
(43) Comercio al por mayor	2	1	0	0	0	0	0	0	1	1	0	8	1	2	2	0	0	2	1	4	2	0	0	0	0	0	0	1	1	0	2	31	
(46) Comercio al por menor	36	2	1	0	1	1	9	2	0	1	62	4	101	1	59	14	0	3	7	9	24	25	0	5	1	8	0	11	3	38	0	4	432
(48 - 49) Transportes, correos y almacenamiento	1	0	0	0	0	0	4	0	1	0	2	12	0	1	3	1	0	0	1	3	1	3	0	2	0	5	0	0	0	2	0	0	42
(51) Información en medios masivos	0	0	0	0	0	0	0	1	0	0	1	0	2	0	3	2	2	0	0	1	2	0	0	0	0	0	0	0	2	0	0	0	16
(52) Servicios financieros y de seguros	0	0	0	0	0	0	0	0	0	0	0	1	0	2	0	1	0	0	0	1	1	1	1	0	0	0	1	0	1	0	0	0	10
(53) Servicios inmobiliarios y de alquiler de bienes muebles e intangibles	0	1	0	0	1	2	0	0	3	2	1	0	2	0	6	3	1	0	5	3	0	2	0	0	1	0	0	3	4	3	0	0	43
(54) Servicios profesionales, científicos y técnicos	0	0	0	1	1	0	1	0	3	1	2	1	2	2	2	0	0	0	1	2	0	1	0	0	0	2	0	1	0	1	0	0	24
(55) Corporativos	0	0	0	0	0	0	0	0	0	0	0	0	0	0	0	0	0	0	0	0	0	0	0	0	0	0	0	0	0	0	0	0	0
(56) Servicios de apoyo a los negocios y manejo de desechos y servicios de remediación	1	1	0	0	0	0	2	0	1	0	2	0	4	0	4	1	0	0	0	0	1	0	0	0	0	0	0	0	0	5	0	0	22
(61) Servicios educativos	5	4	0	0	8	0	3	4	39	2	13	2	8	8	26	15	6	5	6	5	16	5	4	1	5	5	0	1	4	9	10	1	220
(62) Servicios de salud y de asistencia social	5	7	1	1	3	2	8	4	23	2	4	1	12	3	15	6	2	2	3	4	10	4	2	5	6	7	0	1	1	19	3	0	166
(71) Servicios de esparcimiento culturales y deportivos, y otros servicios recreativos	1	3	0	0	0	0	0	1	6	0	5	2	3	4	9	3	4	0	1	2	2	2	1	0	1	2	0	0	2	0	1	0	55
(72) Servicios de alojamiento temporal y de preparación de alimentos y bebidas	10	0	0	0	0	0	1	0	4	1	5	0	13	2	7	5	2	2	0	0	2	2	0	2	1	2	0	5	0	8	0	3	77
(81) Otros servicios excepto actividades gubernamentales	9	42	2	12	35	8	47	37	36	18	44	8	75	46	130	43	32	13	28	62	59	13	14	18	36	19	12	44	29	103	12	14	1100
(93) Actividades legislativas, gubernamentales, de impartición de justicia y de organismos internacionales y extraterritoriales	1	4	0	1	0	2	3	1	14	1	6	4	12	3	14	7	4	1	0	16	6	1	0	0	1	2	0	4	83	3	0	0	194
(99) No especificado	0	0	0	0	0	0	0	0	0	0	0	0	0	0	0	0	0	0	0	0	0	0	0	0	0	0	0	0	0	0	0	0	0
TOTAL	86	67	8	31	50	16	81	51	131	38	172	47	280	73	296	119	56	32	55	159	138	68	22	37	53	56	13	74	136	201	26	26	2698

DIAGNÓSTICO DEL PROGRAMA DE FOMENTO A LA ECONOMÍA SOCIAL



Anexo 5.7

ESTADO	TOTAL DE NUCLEOS AGRARIOS	NUCLEOS CERTIFICADOS	DOCUMENTOS	BENEFICIARIOS	SUPERFICIE HA.		NUCLEOS PENDIENTES DE CERTIFICAR	EJIDOS			COMUNIDADES		
					REGULARIZADA	CERTIFICADA		No. EJIDOS	No. EJIDOS CERTIFICADOS	No. EJIDOS PENDIENTES DE CERTIFICAR	No. COMUNIDADES	No. COMUNIDADES CERTIFICADAS	No. COMUNIDADES PENDIENTES DE CERTIFICAR
TOTAL	31,914	29,915	10,259,080	4,816,786	95,201,935	90,791,526	1,999	29,555	28,018	1,537	2,359	1,897	462
AGUASCALIENTES	187	187	85,412	37,573	283,812	260,588	0	184	184	0	3	3	0
BAJA CALIFORNIA	238	231	46,399	25,978	5,579,272	5,543,321	7	235	228	7	3	3	0
BAJA CALIFORNIA SUR	99	97	34,802	13,549	4,984,351	4,952,586	2	99	97	2	0	0	0
CAMPECHE	385	375	104,975	55,311	2,890,247	2,728,708	10	385	375	10	0	0	0
COAHUILA	890	874	253,899	102,265	6,596,203	6,412,503	16	888	872	16	2	2	0
COLIMA	167	167	48,485	25,895	336,120	306,944	0	165	165	0	2	2	0
CHIAPAS	3,170	2,609	736,398	358,443	3,539,441	3,171,293	561	3,079	2,538	541	91	71	20
CHIHUAHUA	979	958	256,194	124,073	10,015,361	9,987,835	21	907	888	19	72	70	2
DISTRITO FEDERAL	49	9	1,909	1,345	3,588	2,332	40	41	9	32	8	0	8
DURANGO	1,116	1,104	372,943	166,161	8,036,789	7,822,445	12	987	980	7	129	124	5
GUANajuato	1,564	1,489	500,125	223,682	1,243,525	1,141,082	75	1,557	1,484	73	7	5	2
GUERRERO	1,249	1,194	527,408	294,715	4,649,855	4,061,178	55	1,054	1,017	37	195	177	18
HIDALGO	1,169	1,086	511,103	205,862	900,118	831,855	83	1,024	964	60	145	122	23
JALISCO	1,448	1,390	453,086	229,449	2,751,178	2,660,055	58	1,392	1,347	45	56	43	13
MEXICO	1,235	1,142	713,525	333,709	1,055,725	887,088	93	1,062	1,006	56	173	136	37
MICHOACÁN	1,876	1,789	513,252	243,200	2,754,735	2,436,295	87	1,759	1,698	61	117	91	26
MORELOS	231	215	109,605	57,748	344,011	277,434	16	205	198	7	26	17	9
NAYARIT	403	367	223,314	97,894	1,957,758	1,713,057	36	366	338	28	37	29	8
NUEVO LEÓN	608	595	142,984	49,423	1,990,276	1,804,236	13	594	582	12	14	13	1
OAXACA	1,572	1,260	526,609	280,900	4,646,651	4,328,580	312	851	760	91	721	500	221
PUEBLA	1,195	1,106	618,784	248,931	1,342,858	1,271,100	89	1,069	1,011	58	126	95	31
QUERÉTARO	380	369	169,362	79,823	546,399	523,936	11	365	358	7	15	11	4
QUINTANA ROO	279	277	93,034	57,158	2,839,351	2,761,025	2	279	277	2	0	0	0
SAN LUIS POTOSÍ	1,443	1,372	573,378	192,275	3,915,417	3,810,699	71	1,279	1,223	56	164	149	15
SINALOA	1,308	1,287	290,910	157,502	3,888,114	3,741,396	21	1,210	1,191	19	98	96	2
SONORA	1,001	966	165,674	102,606	5,743,320	5,593,983	35	953	927	26	48	39	9
TABASCO	806	788	233,209	137,354	1,096,508	1,024,549	18	804	787	17	2	1	1
TAMAULIPAS	1,394	1,348	287,729	115,262	2,484,348	2,330,209	46	1,390	1,345	45	4		
TLAXCALA	244	241	144,601	56,691	201,546	185,573	3	242	240	2	2	1	1
VERACRUZ	3,721	3,568	902,335	476,708	2,862,591	2,630,564	153	3,638	3,489	149	83	79	4
YUCATAN	738	711	190,048	123,047	2,197,700	2,178,767	27	737	710	27	1	1	0
ZACATECAS	770	744	427,589	142,254	3,524,767	3,410,310	26	755	730	25	15	14	1

FUENTE: Registro Agrario Nacional, datos al 30 de septiembre de 2013

ESTRUCTURA AGRARIA DE LA PROPIEDAD SOCIAL EN MEXICO				
SUPERFICIE TOTAL NACIONAL	196,066,800			
SUPERFICIE PROPIEDAD SOCIAL	100,253,891			
REPRESENTACION	51			
SUPERFICIE CERTIFICADA Y TITULADA	90,791,526			
				HA
UNIVERSO DE NUCLEOS AGRARIOS	31,914	29,555	EJIDOS	
		2,359	COMUNIDADES	
		28,018	EJIDOS	
NUCLEOS AGRARIOS CERTIFICADOS	29,915	1,897	COMUNIDADES	
		1,537	EJIDOS	
NUCLEOS NO CERTIFICADOS	1,999	462	COMUNIDADES	

FUENTE: Registro Agrario Nacional, datos al 30 de septiembre de 2013